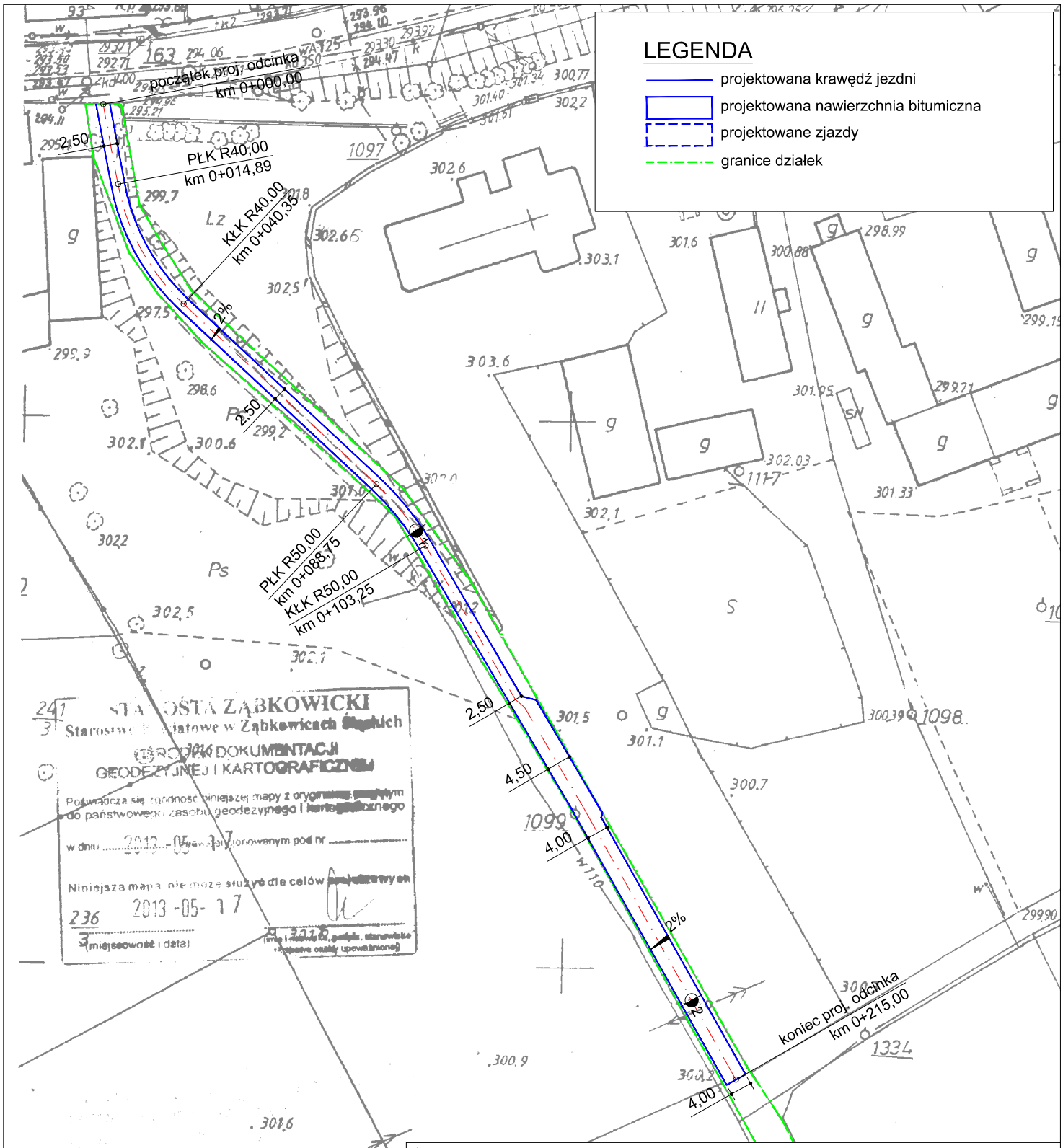

Inwestor:
Gmina Stoszowice
57-213 Stoszowice 97

Temat:
Przebudowa drogi dojazdowej do gruntów rolnych, obręb Stoszowice, dz. nr 230 o dł. 0,110km

Treść rys.: Projekt zagospodarowania terenu			Skala: 1:1000
Opracował	Artur Rudnicki		Nr rys.: 1
Asystent	mgr inż. Grzegorz Majkowski		