

ZARZĄDZENIE Nr 1/K/2018
WÓJTA GMINY STOSZOWICE
z dnia 24 kwietnia 2018 roku

w sprawie: zbycia nieruchomości stanowiących własność Gminy.

Na podstawie art. 30 ust. 2 pkt. 3 ustawy z dnia 08 marca 1990 roku o samorządzie gminnym (Dz.U z 2017 r. poz. 1875 z późn. zm.) i § 3 Uchwały Nr V/30/2004 Rady Gminy Stoszowice z dnia 24 czerwca 2004 roku w sprawie zasad gospodarowania nieruchomościami stanowiącymi własność Gminy Stoszowice ogłoszonej w Dzienniku Urzędowym Województwa Dolnośląskiego z dnia 10 sierpnia 2004 roku numer 148, poz. 2581, z późniejszymi zmianami, **Wójt Gminy zarządza, co następuje:**

§ 1

Przeznacza się do sprzedaży w drodze przetargu ustnego nieograniczonego nieruchomości stanowiącą własność Gminy Stoszowice, dla której prowadzona jest księga wieczysta numer SW1Z/00042627/8, położoną w obrębie wsi Lutomierz, składającą się z działki numer 134/1 o powierzchni 0,3000 ha bez zabudowań, która w studium uwarunkowań i kierunków zagospodarowania przestrzennego gminy, uchwalonym uchwałą Nr II/4/2002 Rady Gminy Stoszowice z dnia 12 grudnia 2002 roku położona jest w obszarze oznaczonym jako grunty chronione dla rolnictwa, w maksymalnej granicy zainwestowania, tereny predysponowane do rozwoju sadownictwa i rozwoju rolnictwa tradycyjnego.

§ 2

Wykonanie zarządzenia powierza się Kierownikowi Referatu Rozwoju.

§ 3

Zarządzenie wchodzi w życie z dniem podpisania.

WÓJT GMINY
Paweł Gancarz

STAROSTA ZĄBKOWICKIul. Sienkiewicza 11
57-200 Zabkowice Śląskie

(nazwa organu wydającego dokument)

Województwo: **dolnośląskie**
Powiat: **ząbkowicki**
Jednostka ewidencyjna: **Stoszowice**
Obręb ewidencyjny: **022404_2.0004, Lutomierz****WYPIS Z REJESTRU GRUNTÓW**sporządzono dnia: **20.04.2018 09:29:03**Nr jednostki rejestrowej: **G86****Osoby: 2**

Udział Forma władania	Dane osoby fizycznej / instytucji
1/1 własność	Gmina Stoszowice REGON: 890718455 NIP: 8871635220 siedziba: Stoszowice 97, 57-213 Stoszowice
1/1 gospodarowanie zasobem nieruchomości	WÓJT GIMNY STOSZOWICE

Działki ewidencyjne: 1

Arkusz	Nr działki	Adres lub położenie	Powierzchnia [ha]	Użytek i klasa bonitacyjna		Nr KW lub inne dokumenty
				Rodzaj	Pow [ha]	
2	134/1	Lutomierz	0.3000	R1IIa	0.3000	KW 42627
Identyfikator: 022404_2.0004.134/1 Działka objęta formą ochrony przyrody: brak danych Rejestr zabytków: nie dotyczy Wartość: brak danych Rejon statystyczny: 897010						
Uwagi: renta Wojtków Paweł						
Razem powierzchnia działek:			0.3000	ha		
Słownie:			trzy tysiące metrów kwadratowych			

UWAGA: W jednostce znajdują się jeszcze inne działki.Powierzchnia całej jednostki rejestrowej: **0.6500 ha (sześć tysięcy pięćset metrów kwadratowych)**

Nr działki	Informacje o danych ewidencyjnych, które nie spełniają wymogów rozporządzenia lub standardów technicznych:
134/1	nie spełnia standardów technicznych: pole powierzchni działki; punkt graniczny nr 1032, 977, 976, 975, 990, 1036, 1034, 1031, 1030;

Oznaczenia klas i użytków

R1IIa - Grunty orne

**DOKUMENT NINIEJSZY JEST PRZEZNACZONY
DO DOKONYWANIA WPISU W KSIĘDZE WIECZYSTEJ**

Ząbkowice Śląskie, dnia 20.04.2018

Monika Kozłowska-Sowa
dnia: 20.04.2018

(sporządził: data i podpis)

**Z up. STAROSTY**Monika Kozłowska-Sowa
Inspektor
w Powiatowym Urzędzie Dokumentacji
Geodezyjnej i Kartograficznej
dnia: 20.04.2018(imię i nazwisko osoby reprezentującej organ)
data i podpis

STAROSTA ZĄBKOWICKI

ul. Sienkiewicza 11

57-200 Ząbkowice Śląskie

(2)

WYRYS Z MAPY EWIDENCYJNEJ

obr. Lutomierz 0004: dz. 134/1

10.24.3.4; 6.137.10.24.3.2; 6.137.10.24.1.4; 6.137.10.24.1.2; 6.137.10.19.3.4; 6.137.10.19.3.2; 6.136.10.09.2.1; 6.136.10.09.2.2

SKALA 1:1000

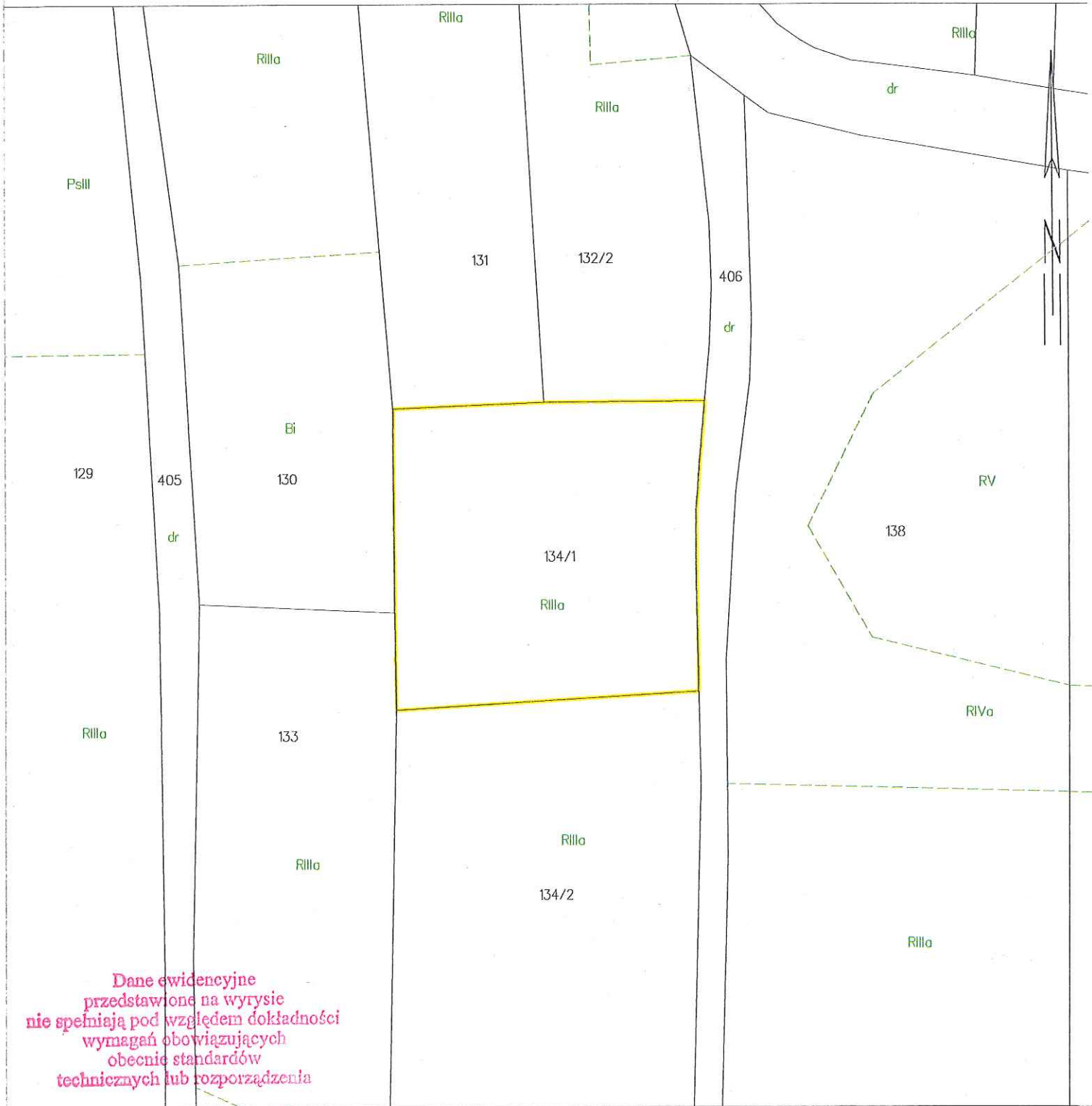

Dane ewidencyjne
przedstawione na wyrysie
nie spełniają pod względem dokładności
wymagań obowiązujących
obecnie standardów
technicznych lub rozporządzenia

Ząbkowice Śląskie dn. 20.04.2018
Sporządził(a) wydruk: Monika Kozłowska-Sowa

DOKUMENT NINIEJSZY JEST
PRZEZNACZONY DO
DOKONYWANIA WPISU
W KSIĘDZE WIECZYSTEJ



Z up. STAROSTY

Monika Kozłowska-Sowa
Inspektor

w Powiatowym Ośrodku Dokumentacji
Geodezyjnej i Kartograficznej