

w sprawie: zbycia nieruchomości stanowiących własność Gminy.

Na podstawie art. 30 ust.2 pkt.3 ustawy z dnia 08 marca 1990 roku o samorządzie gminnym (Dz.U. z 2016 r., poz. 446 z późn. zm.), § 1 pkt. 1 uchwały Nr V/30/2004 Rady Gminy Stoszowice z dnia 24 czerwca 2004 roku w sprawie zasad gospodarowania nieruchomościami stanowiącymi własność Gminy Stoszowice ogłoszonej w Dzienniku Urzędowym Województwa Dolnośląskiego numer 148, poz. 2581 z dnia 10 sierpnia 2004 roku, z późniejszymi zmianami i art. 37 ust. 1 ustawy z dnia 21 sierpnia 1997 roku o gospodarce nieruchomościami (Dz.U. z 2016 r. poz. 2147 z późn. zm.), **Wójt Gminy zarządza, co następuje:**

§ 1

Przeznacza się do sprzedaży w drodze przetargu ustnego nieograniczonego, nieruchomość stanowiącą własność Gminy Stoszowice, położoną w miejscowości JEMNA, obrębie 0003 Jemna, składającą się z działki numer 83/1, AM-1, o powierzchni 0,1375 ha bez zabudowań, dla której prowadzona jest księga wieczysta numer SW1Z/00047888/0, pod budowę budynku mieszkalnego jednorodzinnego opcjonalnie z garażem w bryle budynku wraz z instalacjami i urządzeniami technicznymi oraz pozostałą niezbędną infrastrukturą techniczną, zgodnie z decyzją Nr 40/16 o warunkach zabudowy z dnia 23 września 2016 roku.

§ 2

Wykonanie zarządzenia powierza się Kierownikowi Referatu Rozwoju.

§ 3

Zarządzenie wchodzi w życie z dniem podpisania.

WÓJT GMINY
Paweł Gancarz



STAROSTA ZĄBKOWICKI
 ul. Sienkiewicza 11
 57-200 Ząbkowice Śląskie
 (2)

Województwo: **dolnośląskie**
 Powiat: **ząbkowicki**
 Jednostka ewidencyjna: **Stoszowice**
 Obręb ewidencyjny: **022404_2.0003, Jemna**

(nazwa organu wydającego dokument)

WYPIS Z REJESTRU GRUNTÓW

sporządzono dnia: **23.05.2017 08:18:56**

Nr jednostki rejestrowej: **G98**

Osoby: 2

Udział Forma władania	Dane osoby fizycznej / instytucji
1/1 własność	GMINA STOSZOWICE REGON: 890718455 NIP: 8871635220 siedziba: Stoszowice 97, 57-213 Stoszowice
1/1 gospodarowanie zasobem nieruchomości	WÓJT GIMNY STOSZOWICE

Działki ewidencyjne: 1

Arkusze	Nr działki	Adres lub położenie	Powierzchnia [ha]	Użytek i klasa bonitacyjna		Nr KW lub inne dokumenty
				Rodzaj	Pow [ha]	
1	83/1	Jemna	0.1375	RIVb	0.1375	SW1Z/00047888/0
Identyfikator: 022404_2.0003.83/1						
Razem powierzchnia działek:			0.1375	ha		
Słownie:			tysiąc trzysta siedemdziesiąt pięć metrów kwadratowych			

UWAGA: W jednostce znajdują się jeszcze inne działki.

Powierzchnia całej jednostki rejestrowej: **2.1555 ha (dwa hektary tysiąc pięćset pięćdziesiąt pięć metrów kwadratowych)**

Oznaczenia klas i użytków
RIVb - Grunty orne

DOKUMENT NINIEJSZY JEST PRZEZNACZONY
 DO DOKONYWANIA WPISU W KSIĘDZE WIECZYSTEJ

Ząbkowice Śląskie, dnia 23.05.2017

Monika Kozłowska-Sowa
 dnia: 23.05.2017

(sporządził: data i podpis)



Z up. STAROSTY

Monika Kozłowska-Sowa
 Inspektor
 w Powiatowym Centrum Dokumentacji
 Geodezyjnej i Kartograficznej

(imię i nazwisko osoby reprezentującej organ)
 data i podpis

STAROSTA ZĄBKOWICKI
ul. Sienkiewicza 11
57-200 Ząbkowice Śląskie
(2)

MAPA EWIDENCJI GRUNTÓW
SKALA 1:1000

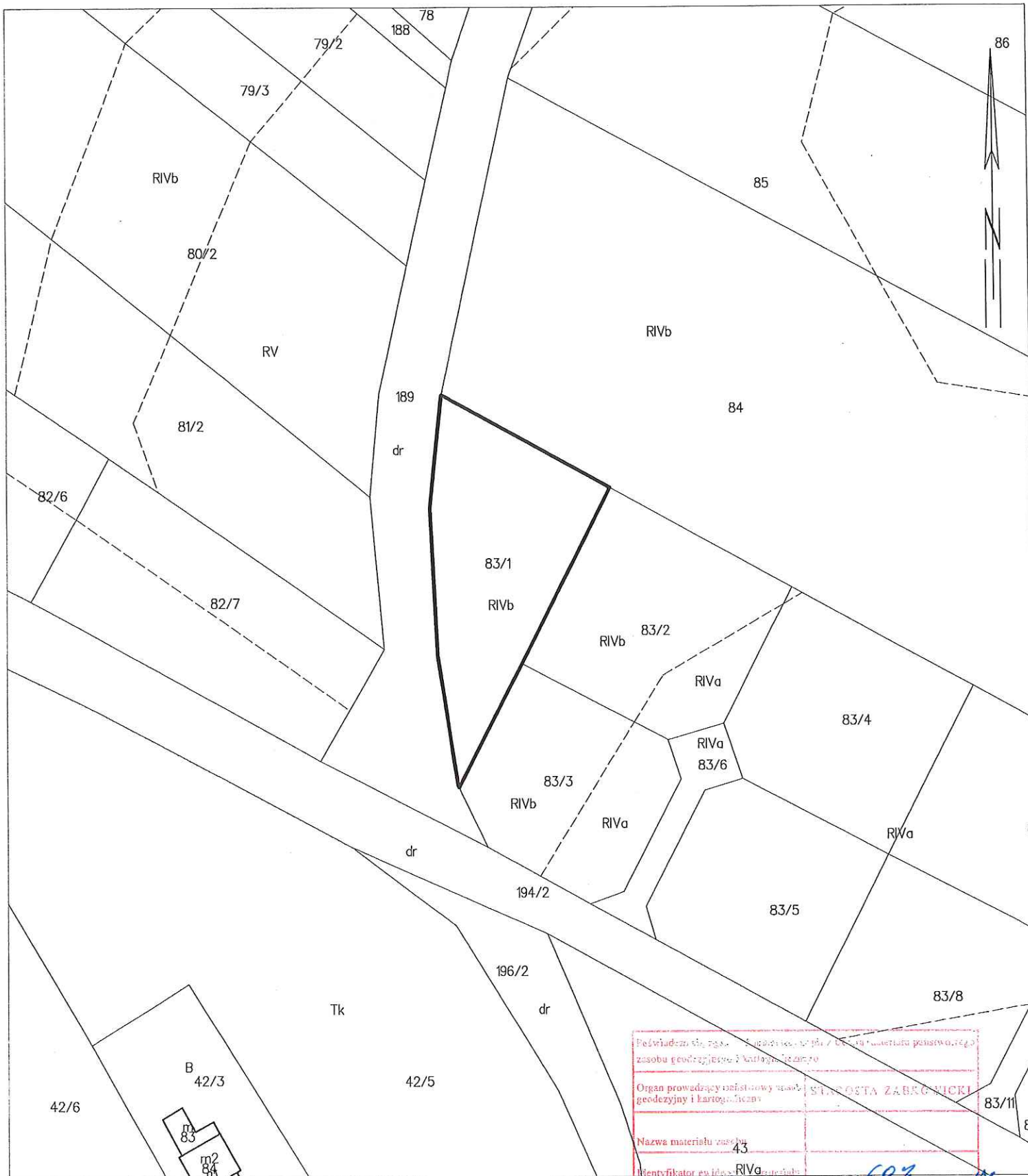

Ząbkowice Śląskie dn. 2017-05-23
Sporządził(a) wydruk: Monika Kozłowska-Sowa

Pewniaczka służy do potwierdzenia poprawności danych z zasobu państwa, rejestru zasobu geodezyjnego i kartograficznego	
Organ prowadzący ministerstwowy zasób geodezyjny i kartograficzny	STAROSTA ZĄBKOWICKI
Nazwa materiału zasobu	43
Identyfikator ewidencyjny zasobu	PODGIK 6642 693 20 11
Data wykonania zopp	2017-05-23
Imię, nazwisko i podpis osoby reprezentującej	Monika Kozłowska-Sowa
	W Powiatowym Ośrodku Dokumentacji Geodezyjnej i Kartograficznej