

**STAROSTA ZĄBKOWICKI**  
 ul. Sienkiewicza 11  
 57-200 Ząbkowice Śląskie  
 (2)

Województwo: **dolnośląskie**  
 Powiat: **ząbkowicki**  
 Jednostka ewidencyjna: **Stoszowice**  
 Obręb ewidencyjny: **022404\_2.0003, Jemna**

(nazwa organu wydającego dokument)

## WYPIS Z REJESTRU GRUNTÓW

sporządzono dnia: **23.05.2017 08:20:29**

Nr jednostki rejestrowej: **G98**

### Osoby: 2

Udział Forma władania	Dane osoby fizycznej / instytucji
1/1 własność	GINA STOSZOWICE REGON: 890718455 NIP: 8871635220 siedziba: Stoszowice 97, 57-213 Stoszowice
1/1 gospodarowanie zasobem nieruchomości	WÓJT GIMNY STOSZOWICE

### Działki ewidencyjne: 1

Arkusze	Nr działki	Adres lub położenie	Powierzchnia [ha]	Użytek i klasa bonitacyjna		Nr KW lub inne dokumenty
				Rodzaj	Pow [ha]	
1	83/4	Jemna	0.1430	RIVa RIVb	0.1426 0.0004	SW1Z/00047888/0
Identyfikator: 022404_2.0003.83/4						
Razem powierzchnia działek:			0.1430	ha		
Słownie:			tysiąc czterysta trzydzieści metrów kwadratowych			

**UWAGA: W jednostce znajdują się jeszcze inne działki.**

Powierzchnia całej jednostki rejestrowej: **2.1555 ha (dwa hektary tysiąc pięćset pięćdziesiąt pięć metrów kwadratowych)**

Oznaczenia klas i użytków
RIVa - Grunty orne RIVb - Grunty orne

DOKUMENT NINIEJSZY JEST PRZEZNACZONY  
DO DOKONYWANIA WPISU W KSIĘDZE WIECZYSTEJ

Ząbkowice Śląskie, dnia 23.05.2017

Monika Kozłowska-Sowa  
dnia: 23.05.2017

(sporządził: data i podpis)



Z up. STAROSTY

Monika Kozłowska-Sowa  
Inspektor  
w Powiatowym Centrum Dokumentacji  
Genealogicznej i Kartograficznej

(imię i nazwisko osoby reprezentującej organ)  
data i podpis

**STAROSTA ZĄBKOWICKI**  
ul. Sienkiewicza 11  
57-200 Ząbkowice Śląskie  
(2)

MAPA EWIDENCJI GRUNTÓW  
SKALA 1:1000

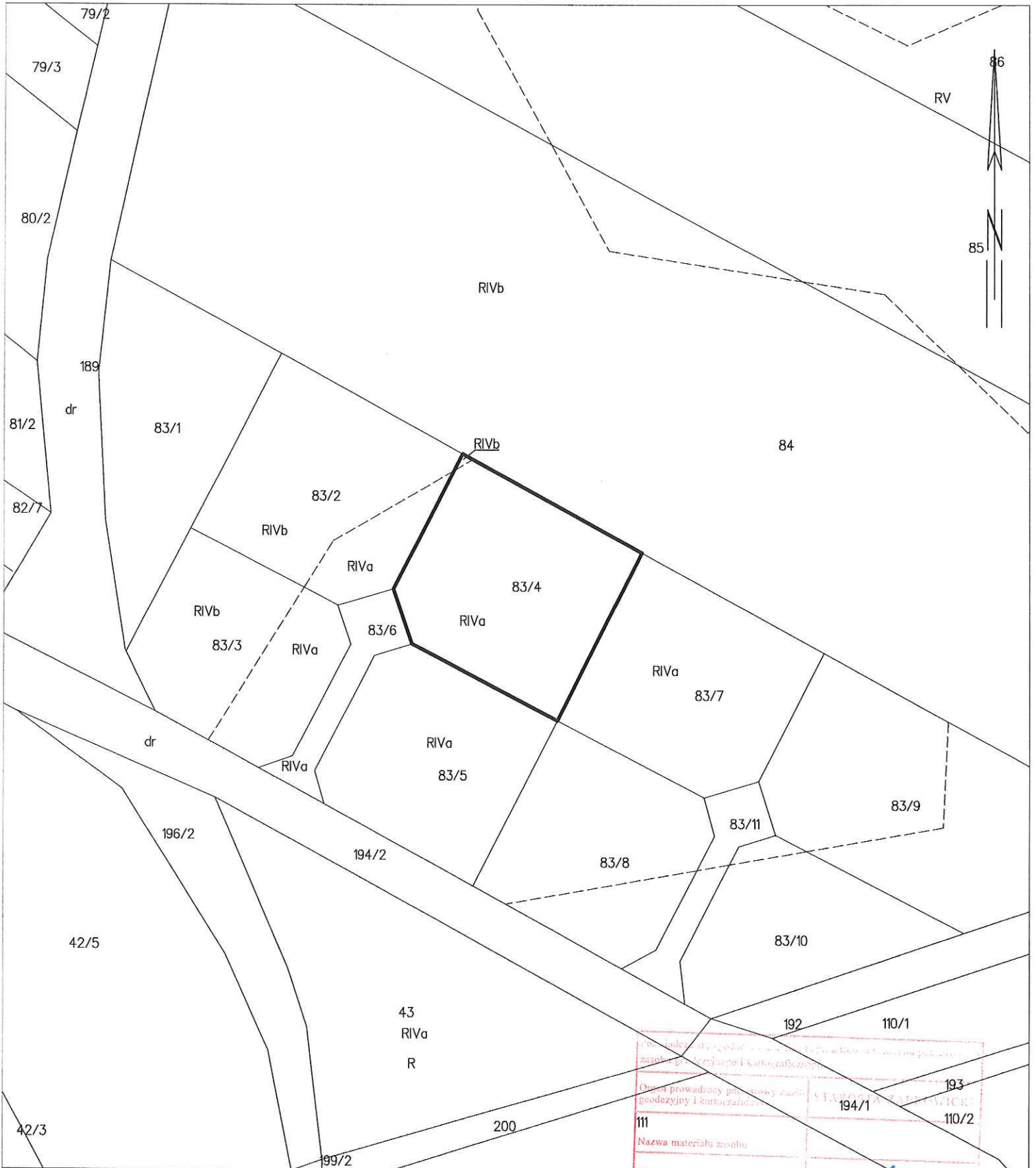

Ząbkowice Śląskie dn. 2017-05-23  
Sporządził(a) wydruk: Monika Kozłowska-Sowa

Opis prowadzący pomiarowy zespół geodezyjny i kartograficzny		193
111		110/2
Nazwa materiału zasobu		
Identyfikator ewidencyjny zasobu		PODGIK . 6642. 693 . 2017
Data wykonania kopii		Z upoważnienia Starosty 2017-05-23
Imię, nazwisko i podpis osoby reprezentującej organ		Monika Kozłowska-Sowa inspektor
		w Powiatowym Centrum Dokumentacji Geodezyjnej i Kartograficznej