GMINA STOSZOWICE

Studiumuwarunkowań i kierunków zagospodarowania przestrzennego

ujednolicenie, przyjęte uchwałą nr II/15/2014 Rady Gminy Stoszowice z dn 30 grudnia 2014 r.

GMINA STOSZOWICE
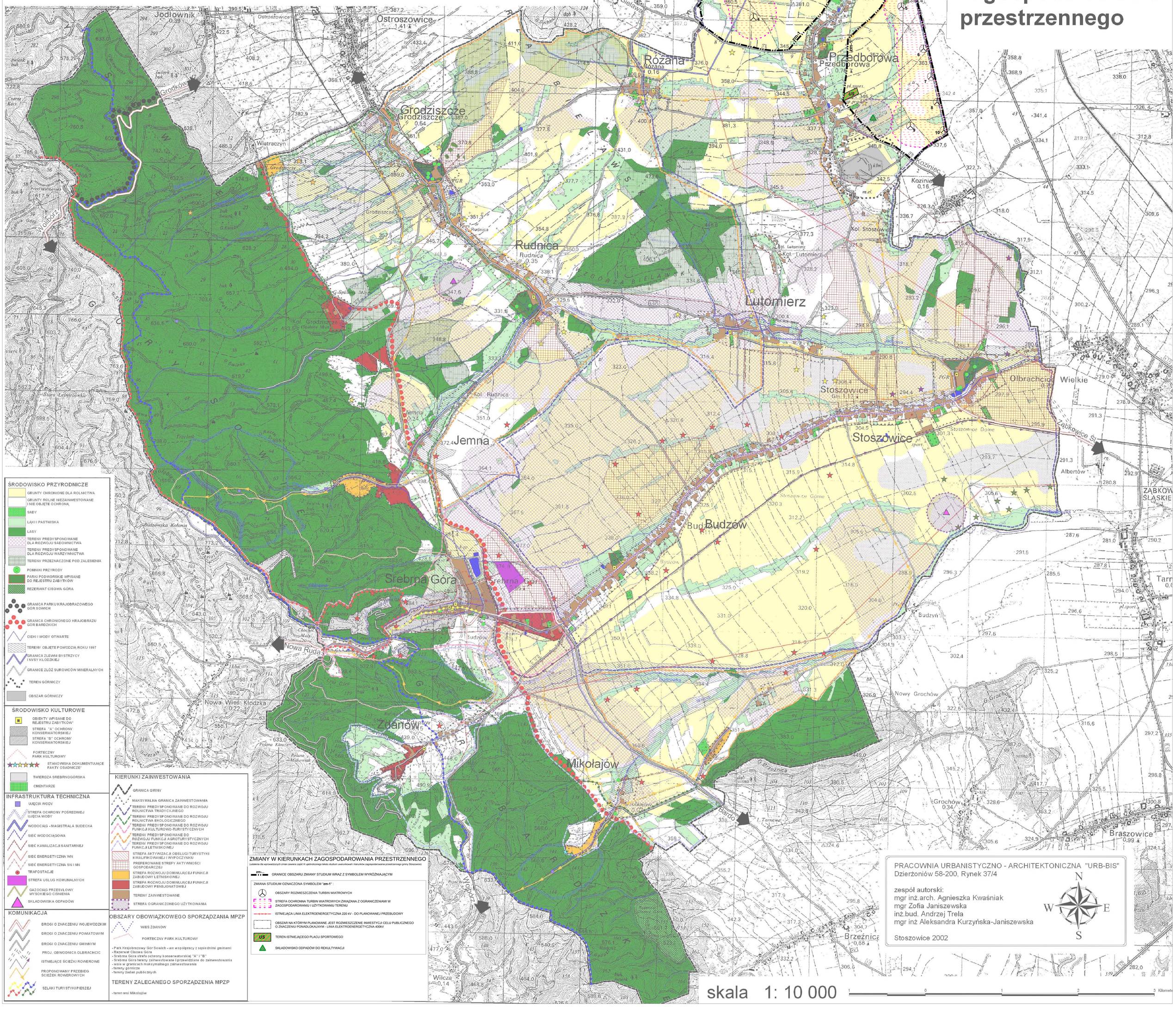
kierunki rozwoju zagospodarowania przestrzennego