

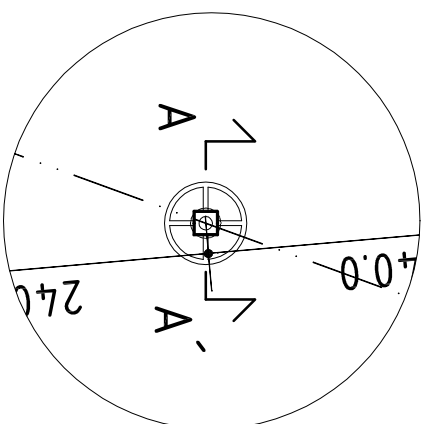

stúp obrotowy  
s1:50



## Przekrój AA s 1:20

## Detail A ( rys. 23.02 )

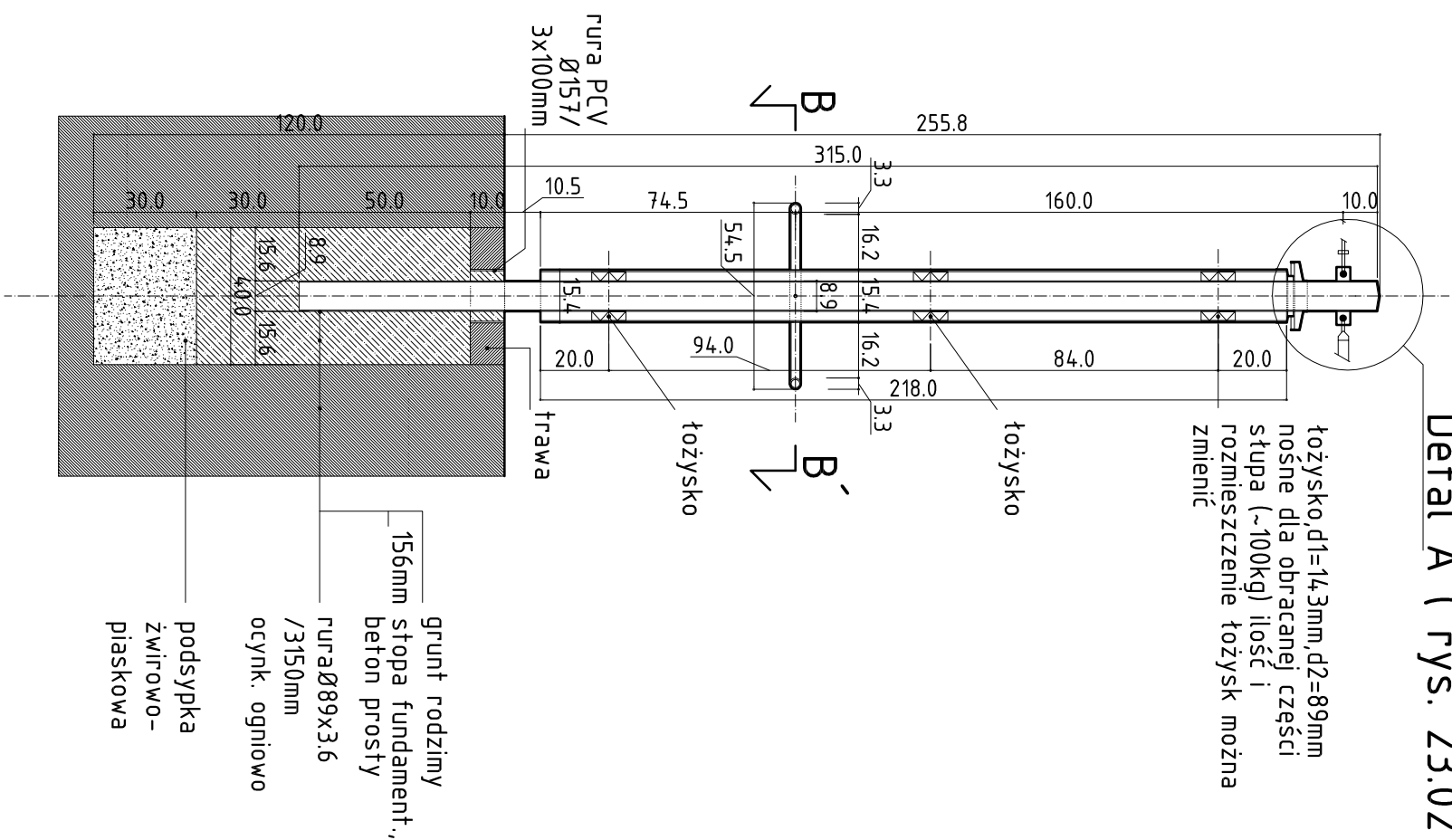

# UWAGA:

**WSZYSTKIE WYMIARY SPRAWDZIĆ  
NA BUDOWIE.**

WSZYSTKIE MATERIAŁY ZASTOSOWANE DO ZREALIZOWANIA PROJEKTOWANEJ INWESTYCJI MUSZĄ POSIADAĆ APROBATY TECHNICZNE DOPUSZCZAJĄCE DO STOSOWANIA W BUDOWNICTWIE NA TERENIE RP.

REALIZACJA PROJEKTU MUSI BYĆ WYKONANA ZGODNIE Z OBOWIAZUJĄCYMI NORMAMI, PRZEPISAMI PRAWA ORAZ ZGODNIE ZE SZTUKĄ BUDOWLANĄ, ZA PRAWIDŁOWE FUNKCJONOWANIE ZREALIZOWANYCH ELEMENTÓW PROJEKTU ODPOWIADA WYKONAWCA

PROJEKT CHRONIONY PRAWEM AUTORSKIM. DO JEDNOKRAJOWEGO WYKORZYSTANIA. ZABRANIA SIĘ PRZEKAZYWANIA OSOBOM TRZECIM. ROZPOWSZECZANIE ORAZ UŻYCIENIA DO INNYCH CEŁÓW BEZ ZGODY AUTORA.

PROJEKTANT:		G+H OAR	
SZYMON ROZWAŁKA		PAWEŁ WACHNICKI	
UL. MAHIEROVA 13		UL. NARTOWICZA 14B/1	
77-200 STOSZOWICE, CZ		70-240 SZCZECIN, P	
KOM., +48 691 504684		KOM., +48 601 27616	
WWW.CPLUSHOAR.COM, FIRMA@CPLUSHOAR.CO		REGON: 81242133	
NIP: 852-23-46-486		REGON: 81242133	
AUTOR:		mgr inż. arch. Szymon ROZWAŁKA	
INWESTOR:		ing. arch. Piotr Jakóš	
Gmina Stoszowice			
Stoszowice 97			
57-213 Stoszowice, woj. Dolnośląskie			
PROJEKT:		BRANŻA:	
Plac zabaw "Labyrinth św. Mikołaja" w Mikołajowie		A	
ADRES:		BRANŻA:	
Mikołajów, nr działek 240, 112/1		15.03.2010	
OBRĘB:		NR. RYSUNKU:	
Mikołajów		23.01	
POWIAT:		NR. RYSUNKU:	
Ząbkowicki		23.01	
WOJEWÓDZTWO:		NR. RYSUNKU:	
Dolnośląskie		23.01	
FAZA:		NR. RYSUNKU:	
PROJEKT WYKONAWCZY		23.01	
TYTUŁ:		NR. RYSUNKU:	
D2- słup obrotowy przekrój 1:20		23.01	
PROJEKTANT:		PROJEKTANT:	
ARCHITEKTURA		ARCHITEKTURA	
mgr inż. arch. Szymon ROZWAŁKA		mgr inż. arch. Szymon ROZWAŁKA	
ing. arch. Piotr Jakóš		ing. arch. Piotr Jakóš	