

B4

stup ze stopą fundamentową 100x100 cm oraz głowicą z 1x podłużną linką w 1 kierunku przekrój s1:20

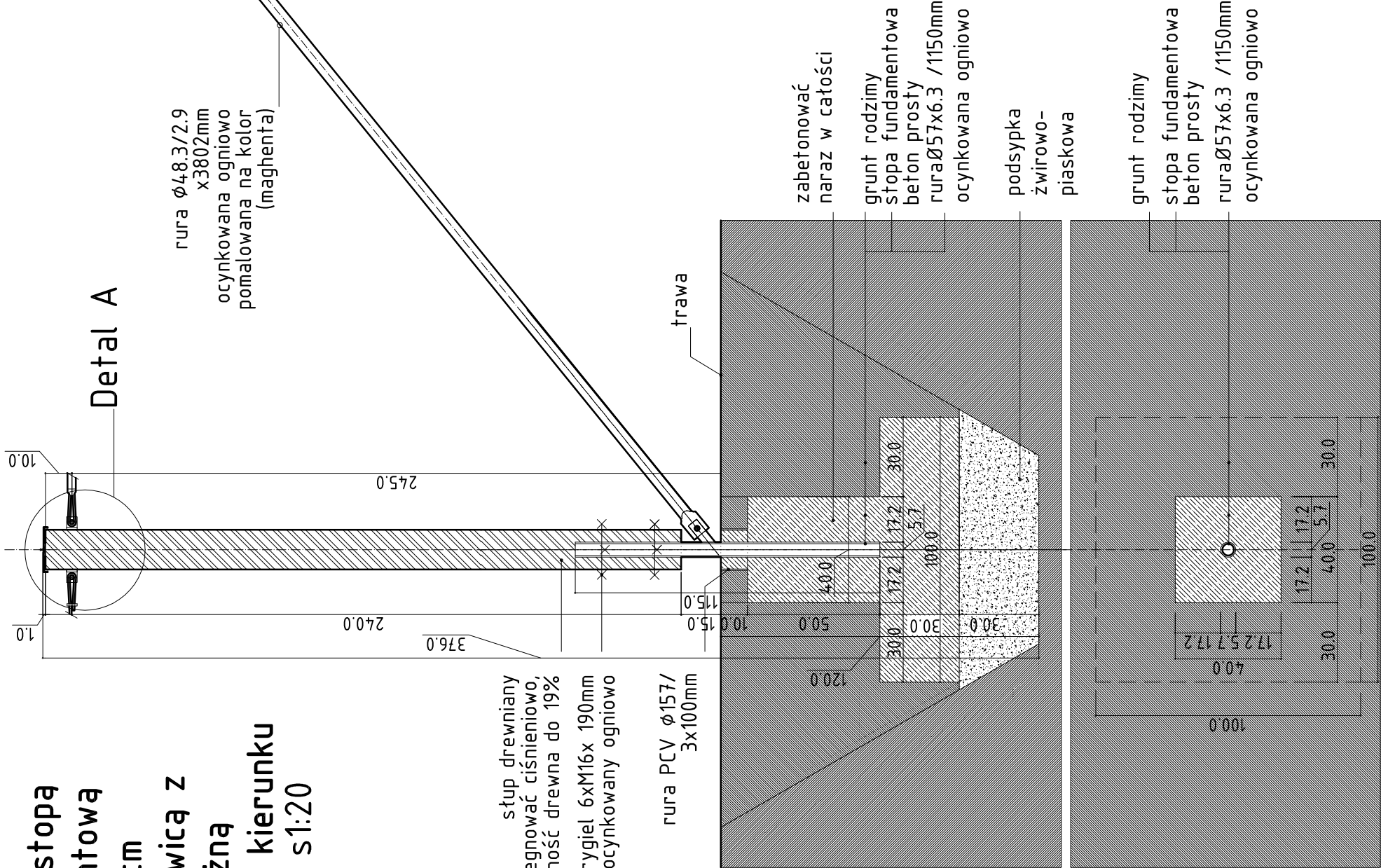
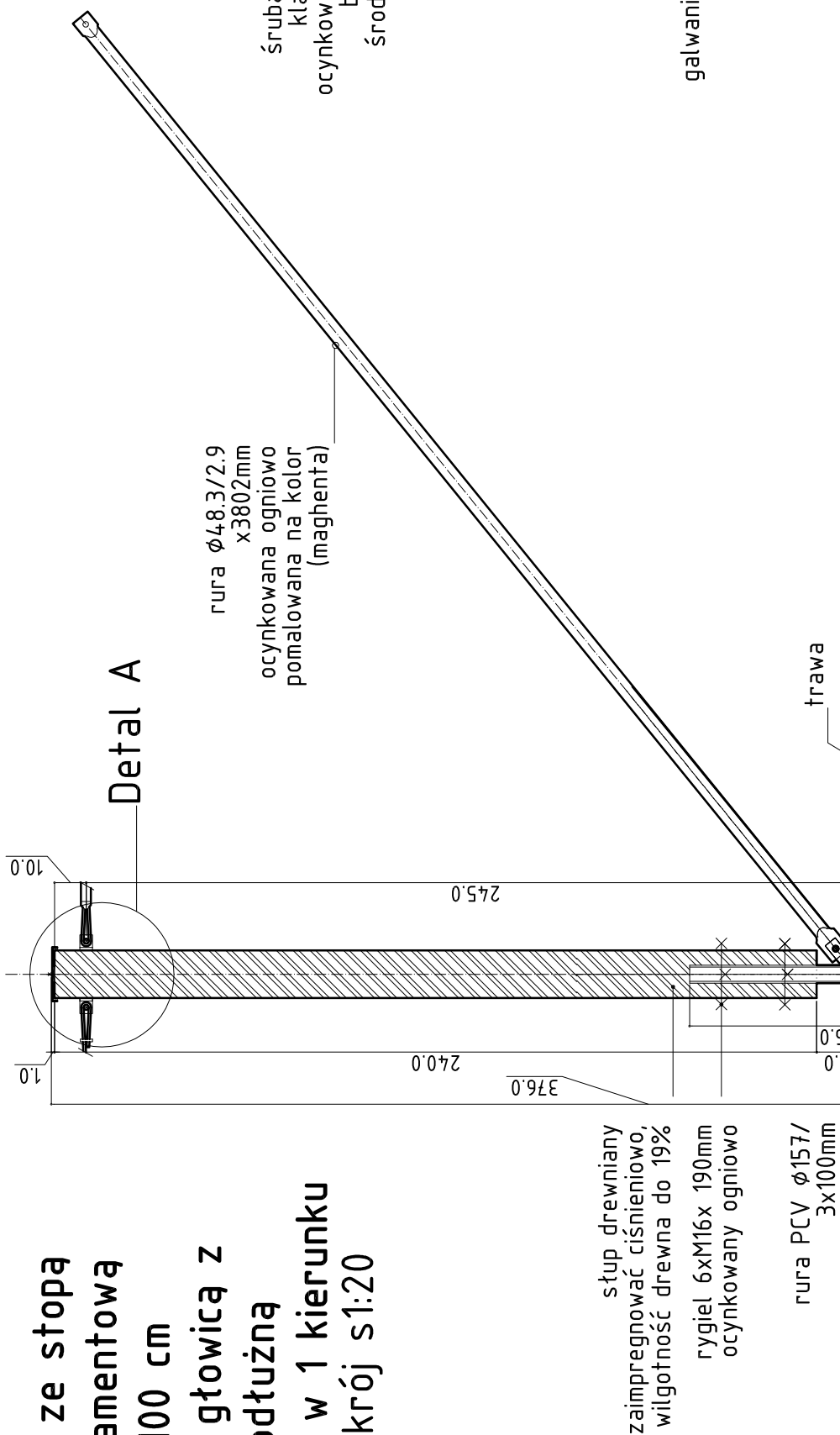

4

głowicą stupa z zakotwionymi linkami w 1 kierunku  
Detal A rzut s1:5

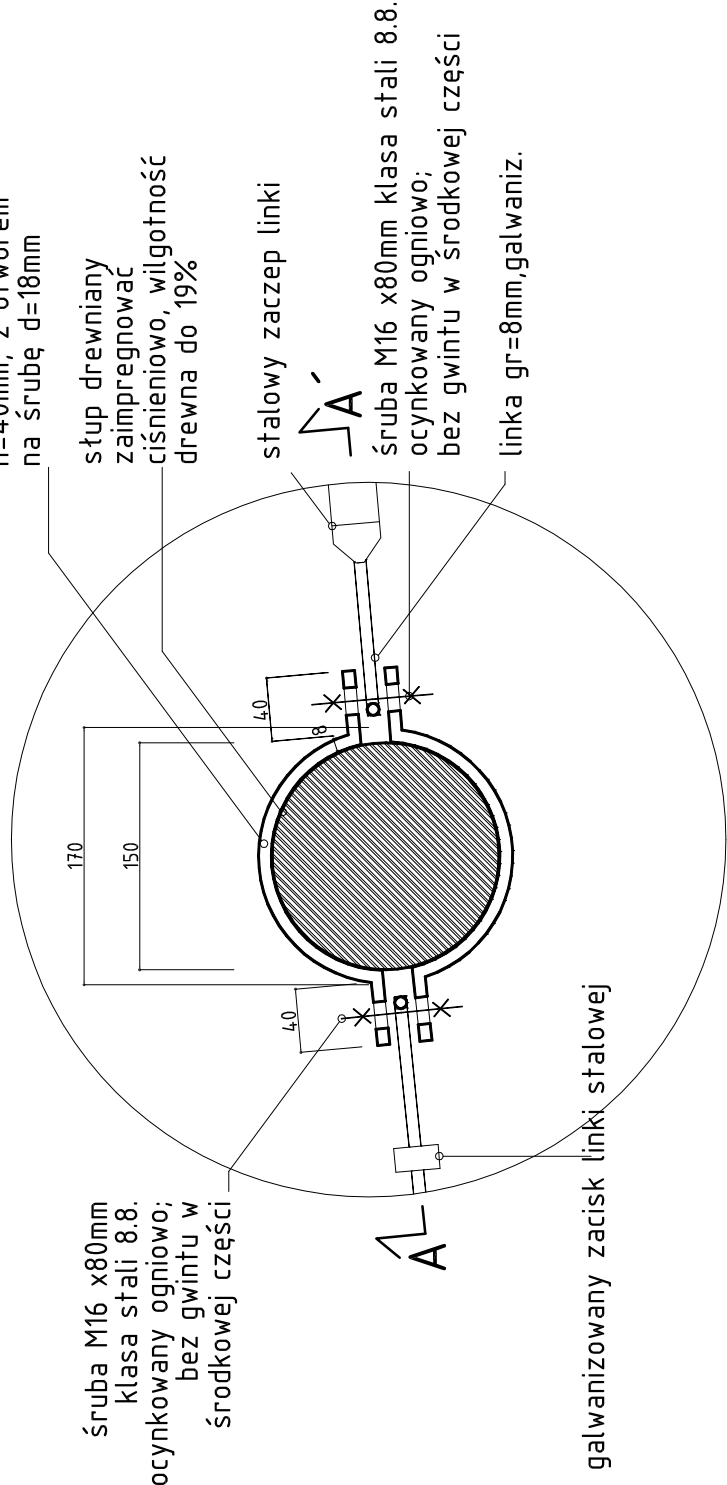

4

głowica stupa z zakotwionymi linkami w 1 kierunku  
przekrój A-A´ Detal A s1:5

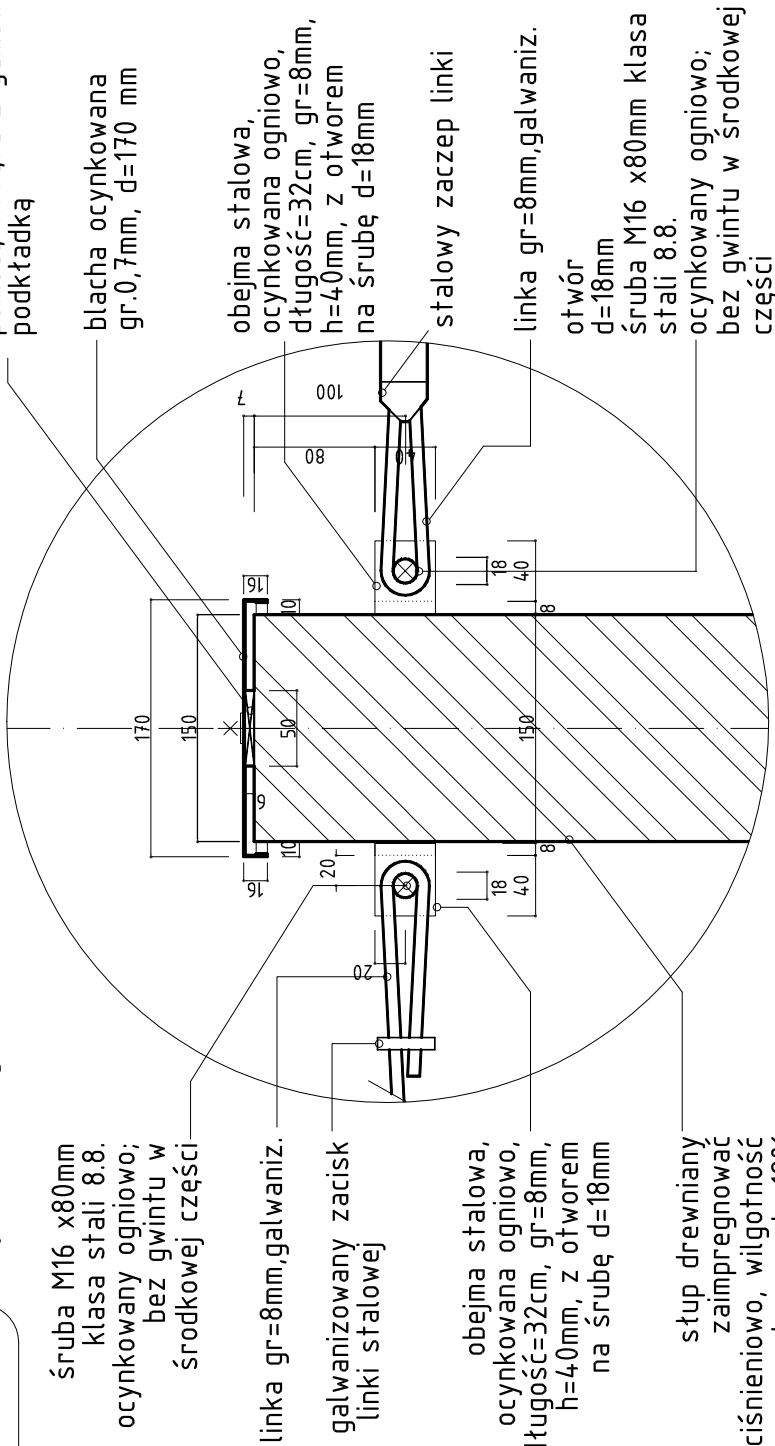

UWAGA:

WSZYSTKIE WYMIARY SPRAWDZIĆ NA BUDOWIE.

WSZYSTKIE MATERIAŁY ZASTOSOWANE DO ZREALIZOWANIA PROJEKTOWANEJ INWESTYCJI MUSZĄ POSIADAĆ APROBATY TECHNICZNE DOPUSZCZAJĄCE DO STOSOWANIA W BUDOWNICTWIE NA TERENIE RP.

REALIZACJA PROJEKTU MUSI BYĆ WYKONANA ZGODNIE Z OBOWIAZUJĄCYMI NORMAMI. PRZEPISAMI PRAWA ORAZ ZGODNIE ZE SZCZEGÓŁOWĄ BUDOWLANYM ZA PRAWIDŁOWE FUNKCJONOWANIE ZREALIZOWANYCH ELEMENTÓW PROJEKTU ODPOWIEDA WYKONAWCA.

PROJEKT CHRONIONY PRAWEM AUTORSKIM. DO JEDNORAZOWEGO WYKORZYSTANIA. ZABRANIA SIĘ PRZEKAZYWANIA OSOBOM TRZECIM. ROZPOWISZCZANIE ORAZ UŻYWANIE DO INNYCH CEŁÓW BEZ ZGODY AUTORA.

WSZELKIE ZMIANY DOPUSZCZALNE ZA PISEMNĄ ZGODĄ AUTORA.

PROJEKTANT: <b>C+HODAR</b> SZYMON ROZWALKA UL. NAHLEDOVA 15 72-240 OLSZCZYN KDM. 148 691 504 684 NIP: 525 530 486 486 REGON: 142159 PAWEŁ WACHNICKI UL. NARUTOWICZA 14B/11 72-240 OLSZCZYN KDM. 148 691 504 684 NIP: 525 530 486 486 REGON: 142159	INWESTOR: Gmina Stoszowice Stoszowice 97 57-213 Stoszowice, woj. Dolnośląskie	PROJEKT: Plac zabaw "Labirynt św. Mikołaja" w Mikołajowie	ADRES: Mikołajów, nr działek 240, 112/1	GBRZE: Mikołajów	POWAT: Ząbkowicki	WOJEWÓDZTWO: Dolnośląskie	FAZA: PROJEKT WYKONAWCZY	DATA: 15.03.2010	Tytuł: B4 przekrój 1:20 detal 1:5	PROJEKTANT: ARCHITECTURA mgr inż. arch. Szymon ROZWALKA Inż. arch. Petr Jaksik	NR UPRAWNIENI: 13/ZPOIA/2002	PODPIS: 19
---	--	--	--	---------------------	----------------------	------------------------------	-----------------------------	---------------------	--	---	---------------------------------	---------------