

**B<sub>1</sub>** słup ze stopą fundamentową 100x100 cm

**oraz głowicą**

bez linek stalowych  
przekrój s1:20

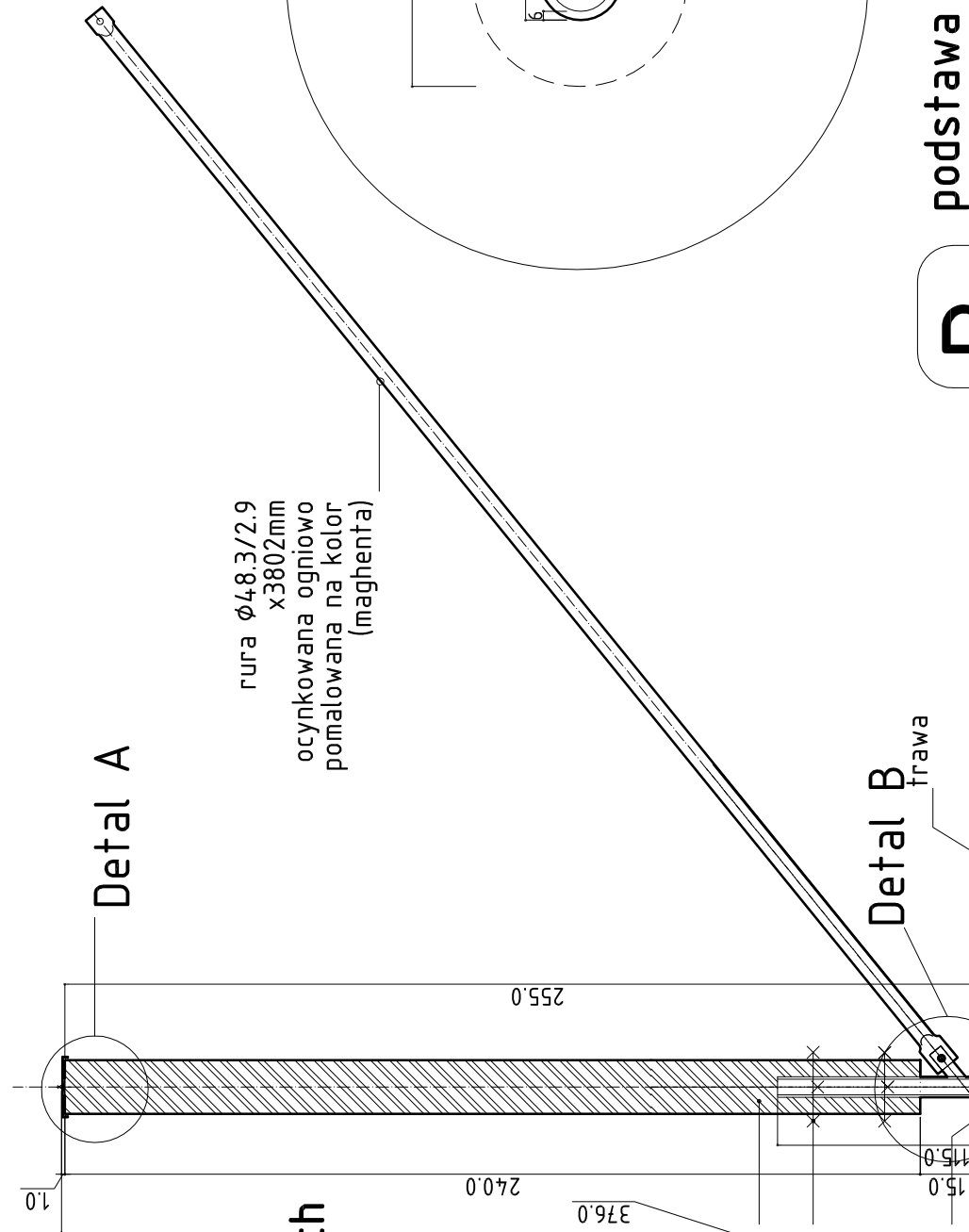

stóp drewniany  
zaimpregnować ciśnieniowo,  
wilgotność drewna do 19%

Prętygiel 6xM16x 190mm  
ocynkowany ognioowo

rusa PCV φ157/  
3x100mm

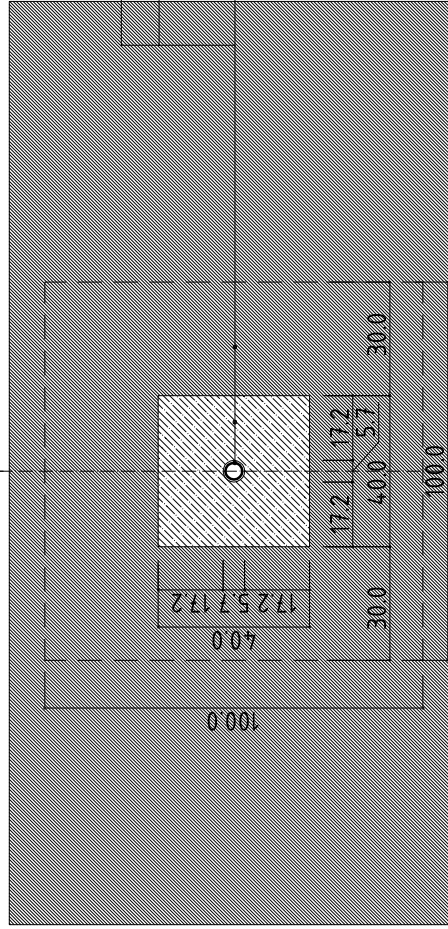
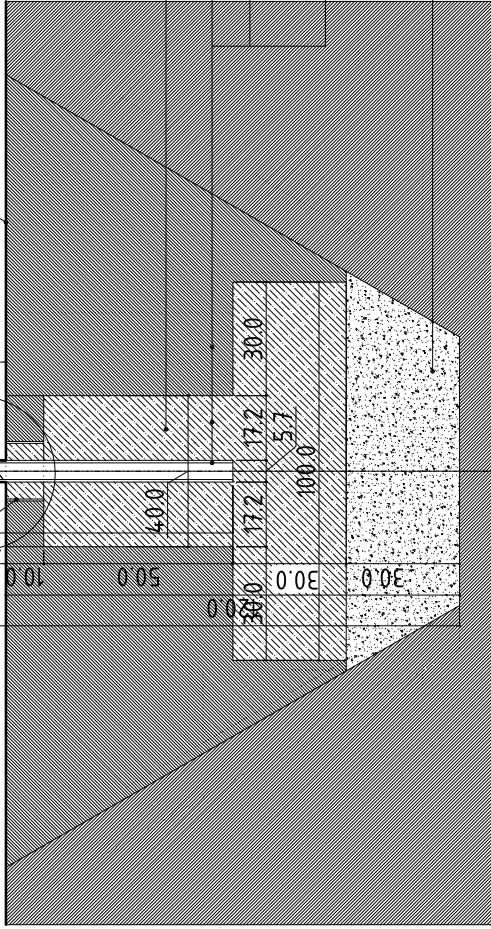

podstawa słupa z 1x uchwytem  
ciągną stalowego  
(skośna rura  $\phi 48.3/2.9\text{mm}$ )

## Detal B rzut s1:5

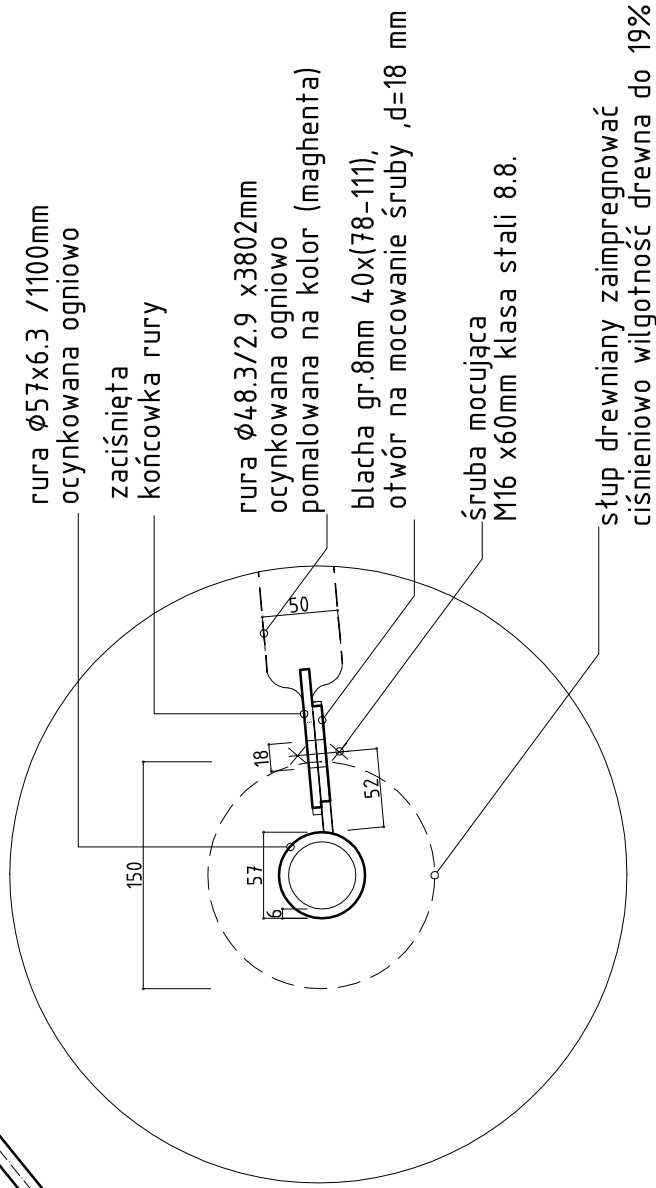

stóp drewniany załpregonwać  
ciśnienioo wilgotność drewna do 19%

podstawa słupa z uchwytem 1x cięga stalowego (skośna rura  $\phi 48.3/2.9\text{mm}$ )

## Detail B s1:5

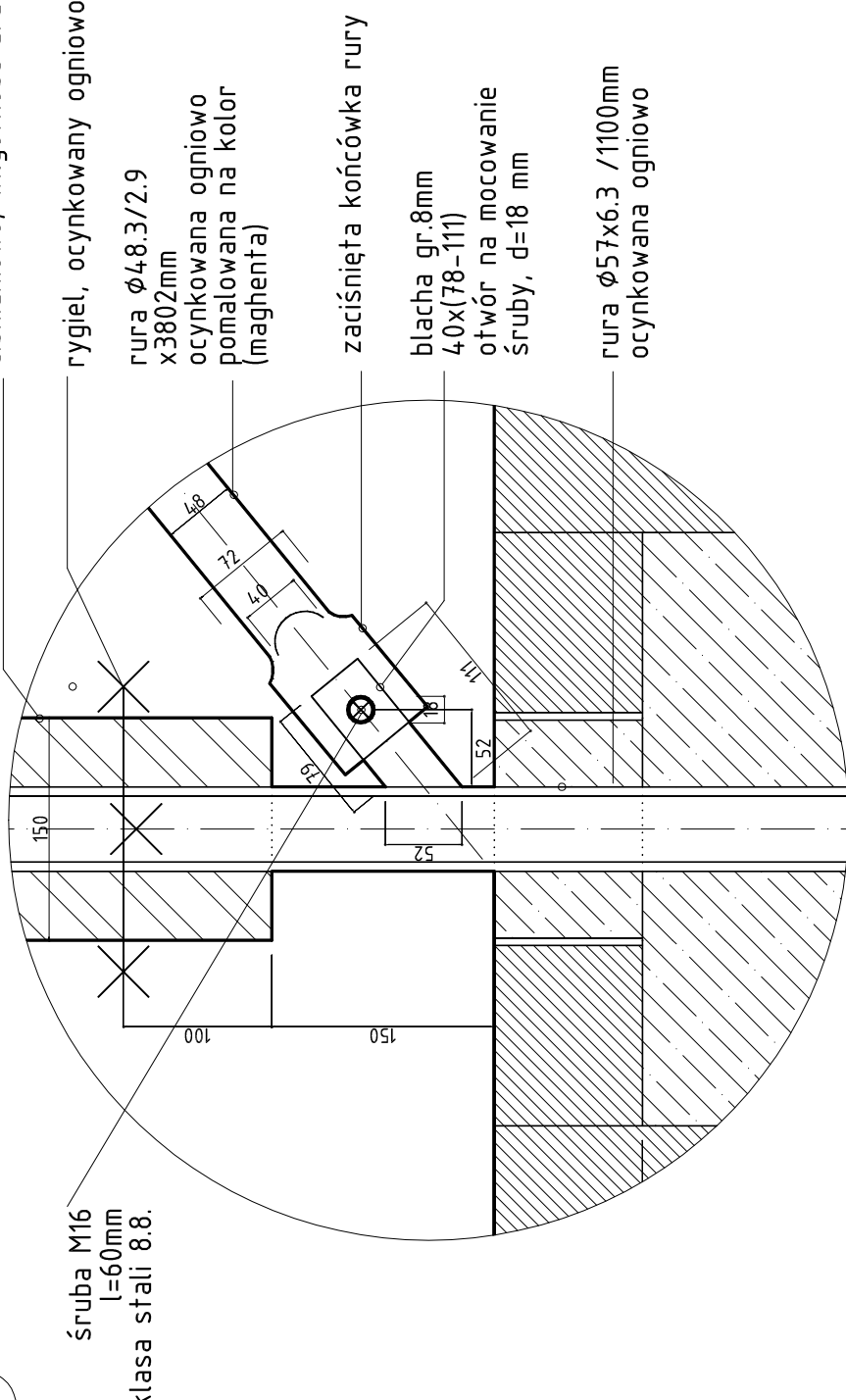

stół drewniany załpregonwać  
ciężnienio; wilgotność drewna do 19%

UWAGA:

WSZYSTKIE WYMIARY SPRAWDZIC NA BUDOWIE.

[illegible]

PROJEKTANT: <b>G+H OAR</b>	PAWEŁ WACHNICKI UL. NAŁĘCZOWA 11 70-240 SZCZECIN, POLSKA TEL.: +48 91 489 54 34 KONT.: +48 91 489 54 34 WWW.GPUSHOP.PL E-MAIL: FIRMAG@GPUSHOP.PL REGON: 14211339	
NIP: 525-23-48-86	AUTOR: mgr inż.arch. Szymon ROZWAŁKA	
INWESTOR: Gmina Stoszowice Stoszowice 97 57-213 Stoszowice, woj.Dolnośląskie	ING.arch. Petr Jaksik	
PROJEKT: <b>Plac zabaw "Labirynt św.Mikołaja" w Mikołajowie</b>	ADRES: Mikołajów, nr działek 240, 112/1	
OBIEKT: Mikołajów	BRAMA: <b>A</b>	
POWIAT: Ząbkowicki	DATA: 15.03.2010	
WOJEWÓDZTWO: Dolnośląskie	NR DOKUMENTU: <b>17</b>	
Faza: <b>PROJEKT WYKONAWCZY</b>		
TYTUŁ: <b>B1 przekrój 1:20 detal 1:5</b>		
PROJEKTANT ARCHITEKTURA:	NR UPRAWNIENI:	POPIS:
mgr inż.arch. Szymon ROZWAŁKA		13/ZPOJA/2002
Ing.arch. Petr Jaksik		