

A7

stup - głowica z zamocowanym ciągnem stalowym (skośna rura $\phi 48.3/2.9\text{mm}$) i 3x linką stalową w 2 kierunkach:

przekrój s 1:20

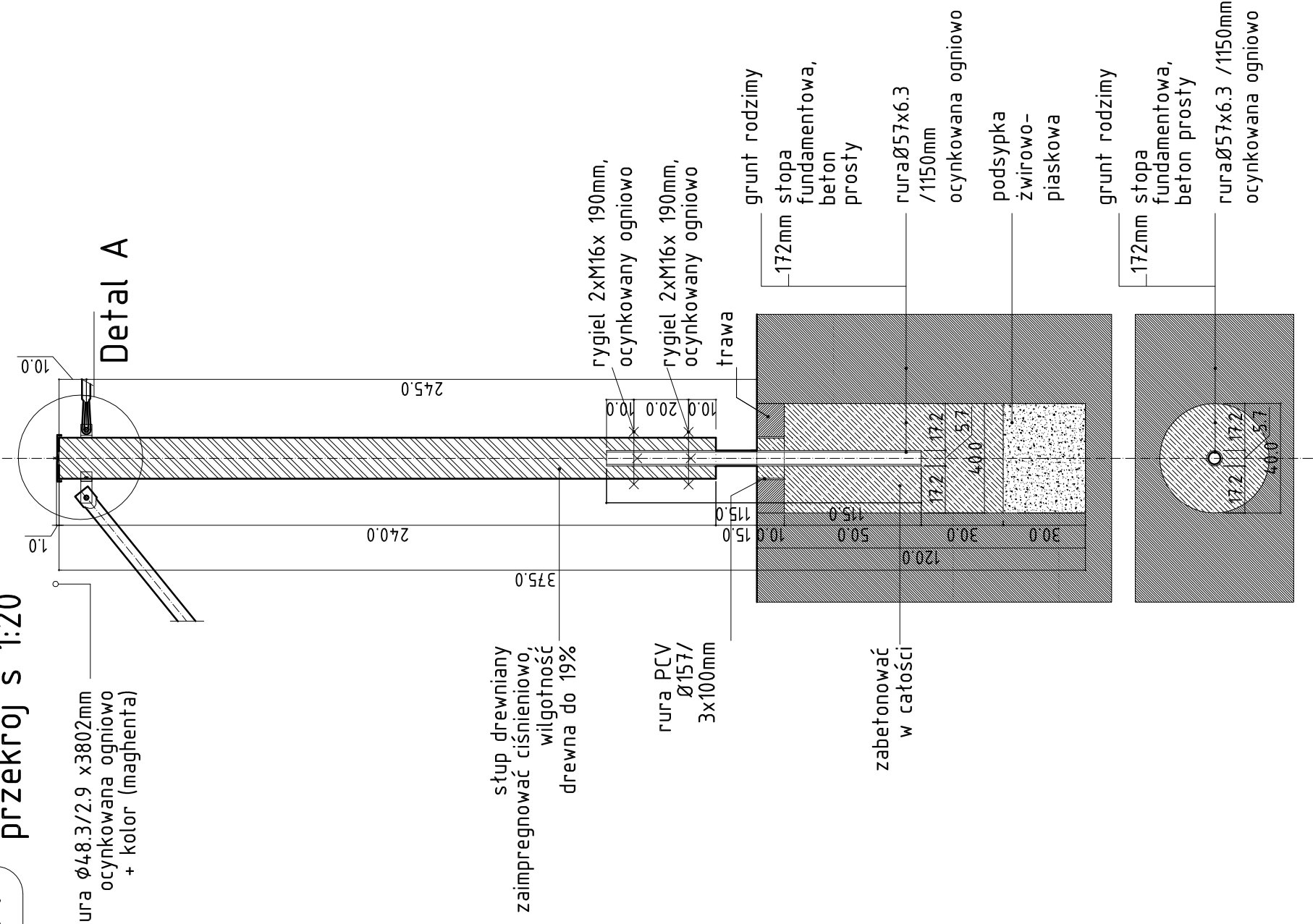

7

głowica stupa z zamocowanym ciągnem stalowym (skośna rura $\phi 48.3/2.9\text{mm}$) i 3x linkami stalowymi w 2 kierunkach

Detal A rzut s 1:5

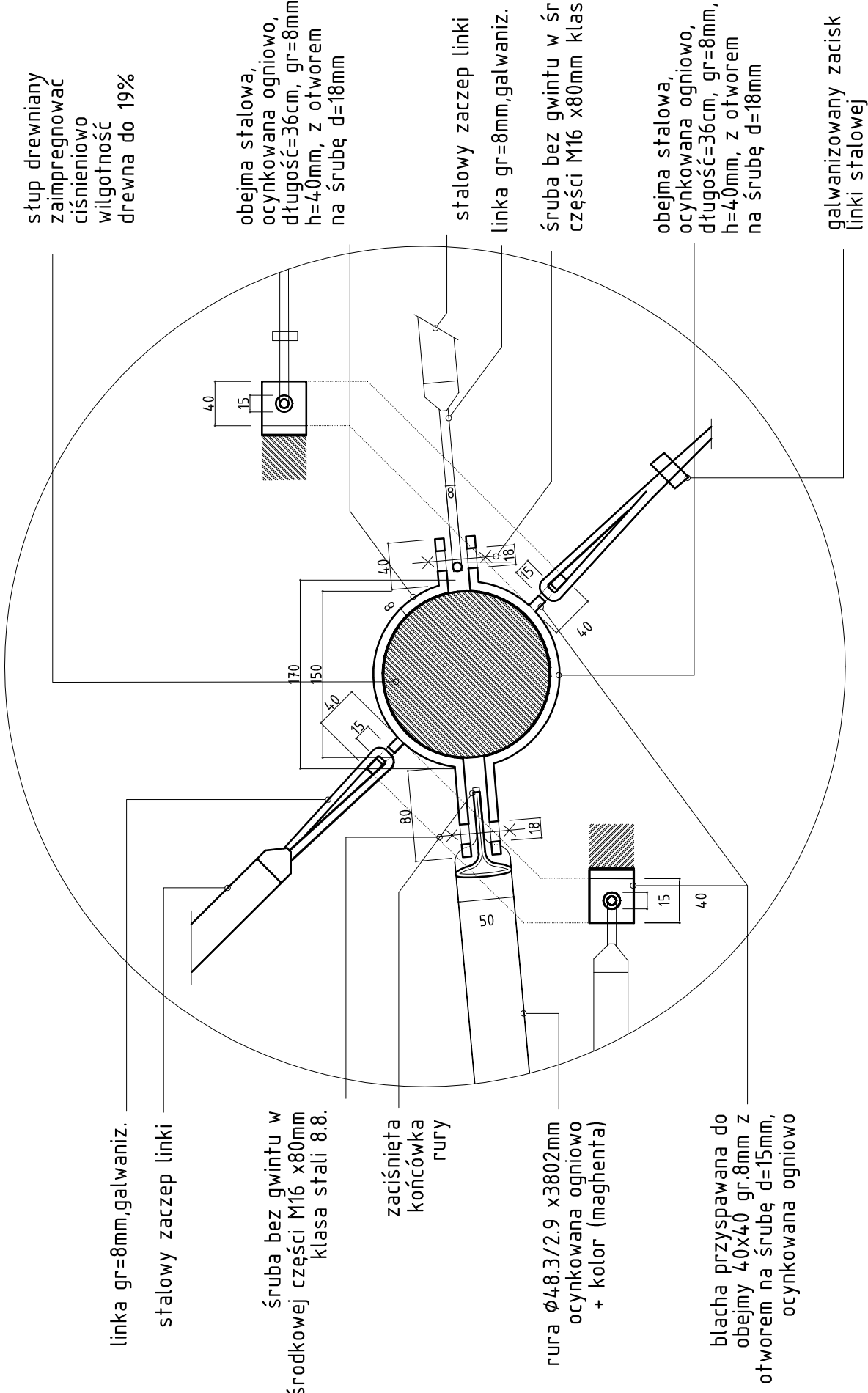

UWAGA:

WSZYSTKIE WYMIARY SPRAWDZIĆ NA BUDOWIE.

WSZYSTKIE MATERIAŁY ZASTOSOWANE DO ZREALIZOWANIA PROJEKTOWANEJ INWESTYCJI MUSZĄ POSIADAĆ APROBATY TECHNICZNE DOPUSZCZAJĄCE DO STOSOWANIA W BUDOWNICTWIE NA TERENIE RP.

REALIZACJA PROJEKTU MUSI BYĆ WYKONANA ZGODNIE Z OŚWIADCZENIAMI NORMAMI PRZEPISAMI PRAWA I ZGODNIE ZE SZTUKĄ BUDOWLANĄ, ZA PRAWIDŁOWE FUNKCJONOWANIE ZREALIZOWANYCH ELEMENTÓW PROJEKTU ODPOWIEDA WYKONAWCA.

PROJEKT CHRONIONY PRAWEM AUTORSKIM. DO JEDNORAZOWEGO WYKORZYSTANIA. ZABRANIA SIĘ PRZEKAZYWANIA OSOBOM TRZECIM, ROZPOWISZCZANIA ORAZ UŻYWANIA DO INNYCH CEŁÓW BEZ ZGODY AUTORA. WSZELKIE ZMIANY DOPUSZCZALNE ZA PISEMNĄ ZGODĄ AUTORA.

PROJEKTANT	PAWEŁ WACHNICKI
SYMON ROZWAŁKA	UL. NARUTOWICZA 14B/11
UL. MAŁEROWA 15	70-203 Staszów
KOM. +48 691 504 684	KOM. +48 601 276 161
NIP: 525-23-46-486	REGON: 14241399
AUTOR	mgr inż. arch. Szymon ROZWAŁKA
INWESTOR	Gmina Staszów
Staszów 97	57-213 Staszów, woj. Dolnośląskie
PROJEKT	Plac zabaw "Labirynt św. Mikołaja" w Mikołajowie
ADRES	Mikołajów, nr działek 240, 112/1
OBIEKT	Mikołajów
POWIAT	Ząbkowicki
WOJEWÓDZTWO	Dolnośląskie
FAZA	PROJEKT WYKONAWCZY
DATA	15.03.2010
TYTUŁ	A7 przekrój 1:20 detal 1:5
PROJEKTANT ARCHITEKTURA	mgr inż. arch. Szymon ROZWAŁKA ing. arch. Petr Jakšik
NR UPRAWNIENI	13/ZPOIA/2002
PODPIS	