

A6

słupa – głowica z zamocowanym cięgnem stalowym (skośna rura  $\varnothing 48.3/2.9\text{mm}$ ) i linką stalową w 1 kierunku: przekrój s1:20

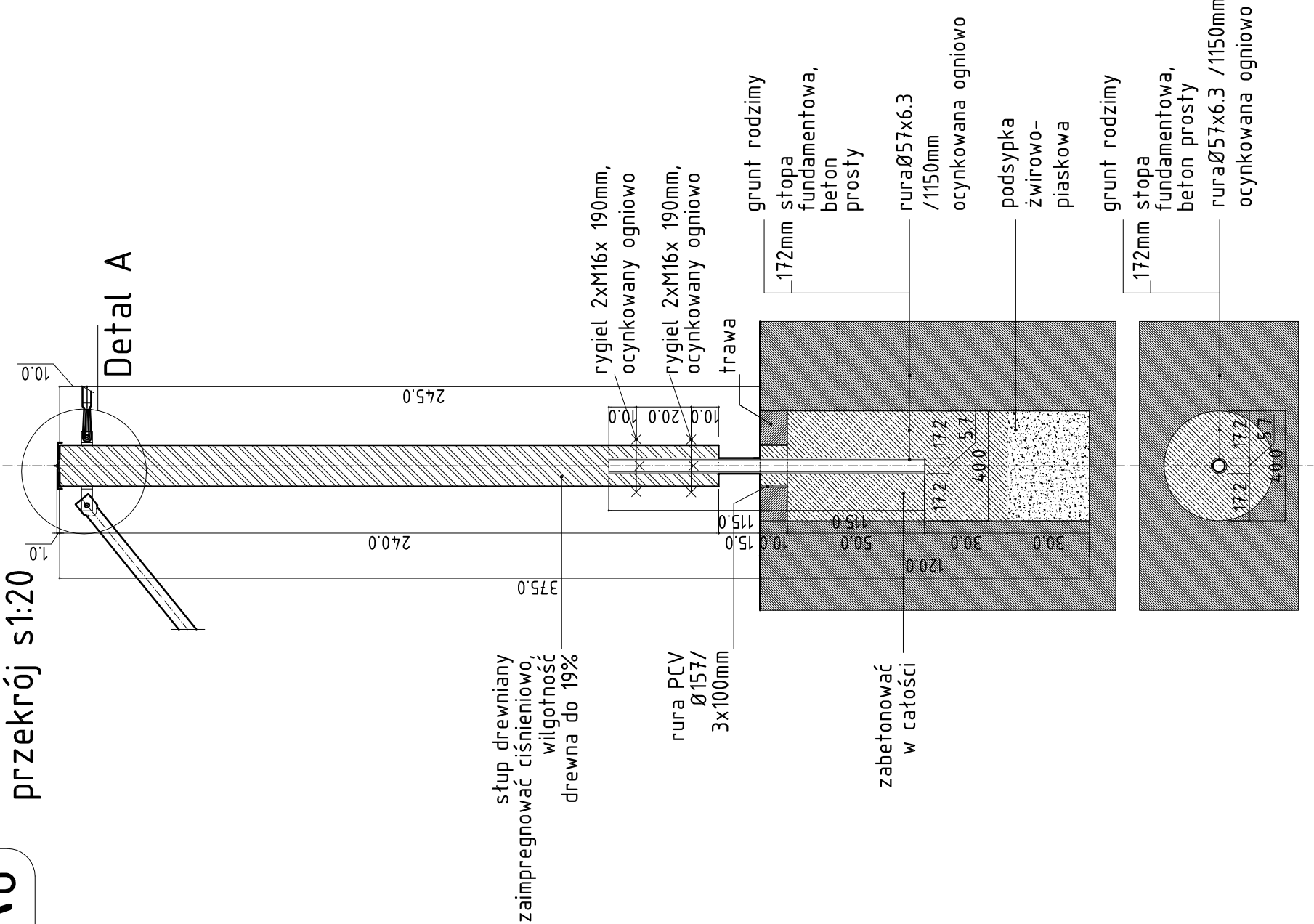

6

słupa – głowica z zamocowanym cięgnem stalowym (skośna rura  $\varnothing 48.3/2.9\text{mm}$ ) i linką stalową w 1 kierunku: Detal A rzut s 1:5

## UWAGA:

WSZYSTKIE WYMIARY SPRAWDZIĆ NA BUDOWIE.

WSZYSTKIE MATERIAŁY ZAŚTOSOWANE DO ZREALIZOWANIA PROJEKTOWANEJ INWESTYCJI MUSZĄ POSIADAĆ APROBATY TECHNICZNE DOPUSZCZAJĄCE DO STOSOWANIA W BUDOWNICTWIE NA TERENIE RP.

REALIZACJA PROJEKTU MUSI BYĆ WYKONANA ZGODNIE Z OBOWIĄZUJĄCYMI NORMATAMI, PRZEPISAMI PRAWA ORAZ ZGODNIE ZE SZTUKĄ BUDOWLANĄ, ZA PRAWIDŁOWE FUNKCJONOWANIE ZREALIZOWANYCH ELEMENTÓW PROJEKTU ODPOWIADA WYKONAWCA. PROJEKT CHRONIONY PRAWEM AUTORSKIM. DO JEDNORAZOWEGO WYKORZYSTANIA. ZABRANIA SIĘ PRZEKAZYWANIA OSOBOM TRZECIM, ROZPOWISZCZANIA ORAZ UŻYWANIA DO INNYCH CEŁÓW BEZ ZGODY AUTORA. WSKAZANE ZMIANY DOPUSZCZALNE ZA PISEMNA ZGODA AUTORA.

PROJEKTANT: mgr inż. arch. Szymon ROZWAŁKA

**C-HOAR**  
SZYMON ROZWAŁKA  
UL. NA RUTOWICZA 14B/11  
70-001 SZCZECIN  
TEL. +48 61 489 54 34  
KOM. +48 691 504 684  
NIP: 525 234 648 6  
REGON: 142421359

AUTOR: mgr inż. arch. Szymon ROZWAŁKA  
ing. arch. Petr Jakšik

INWESTOR:  
Gmina Stosowice  
Stosowice 97  
57-213 Stosowice, woj. Dolnośląskie

PROJEKT:  
Plac zabaw "Labirynt św. Mikołaja" w Mikołajowie

ADRES:  
Mikołajów, nr działek 240, 112/1

OBIEKT:  
Mikołajów

POWIAT:  
Ząbkowicki

WOJEWÓDZTWO:  
Dolnośląskie

FAZA:  
PROJEKT WYKONAWCZY

DATA:  
15.03.2010

TYTUŁ:  
A6 przekrój 1:20  
detal 1:5

PROJEKTANT:  
ARCHITEKTURA

NR UPRAWNIENI  
13ZPOIA/2002

mgr inż. arch. Szymon ROZWAŁKA  
ing. arch. Petr Jakšik