

A5

głowica stupa z 2xzamocowaniem linek stalowych w 2 kierunkach
przekrój s1:20

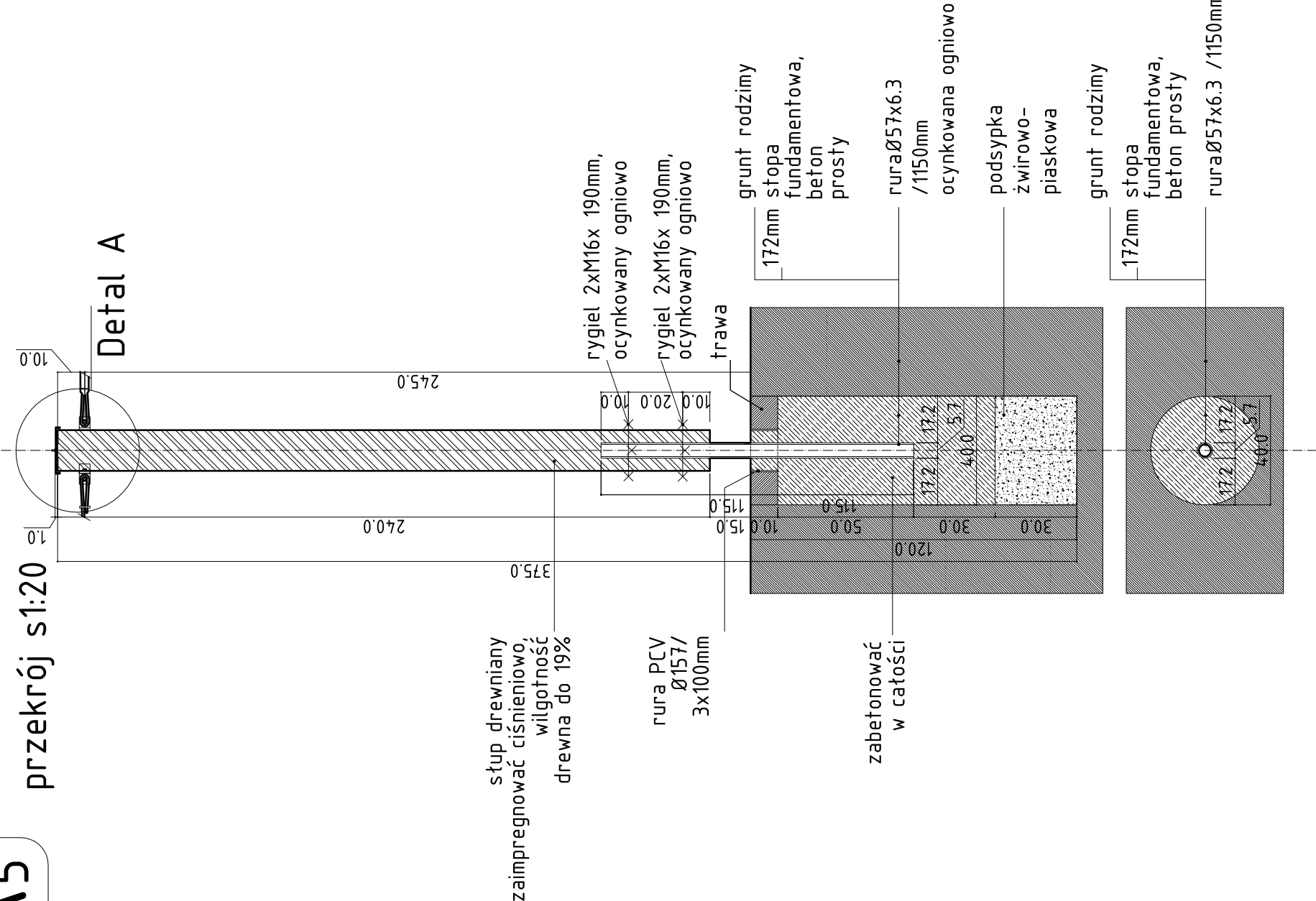

5

głowica stupa z 2xzamocowaniem linek stalowych w 2 kierunkach
Detal A rzut s 1:5

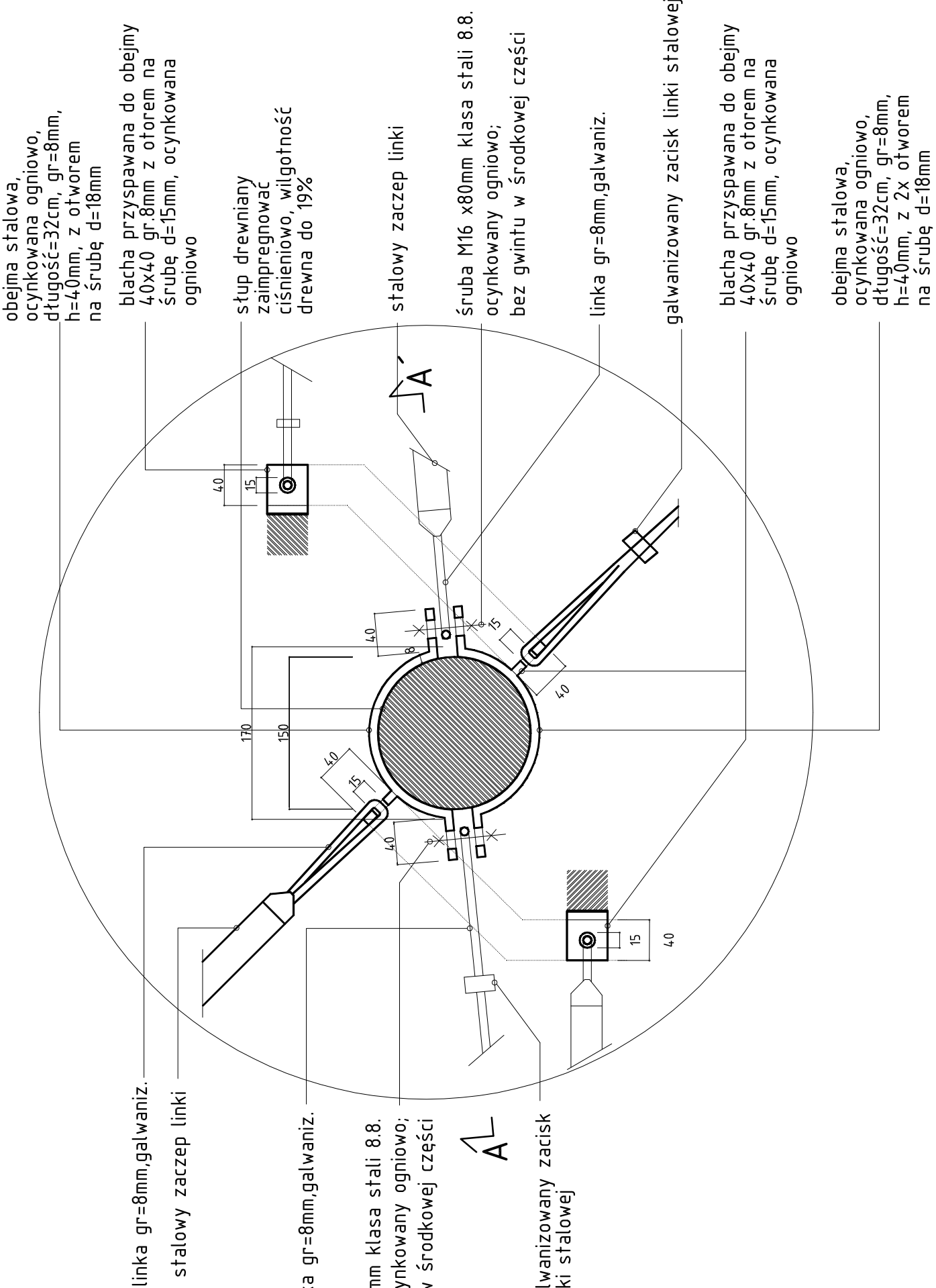

UWAGA: linki stalowe należy co 9m zamocować stabilnie do stupa (co 3 stup)

UWAGA:
WSZYSTKIE WYMIARY SPRAWDZIĆ NA BUDOWIE.

WSZYSTKIE MATERIAŁY ZASTOSOWANE DO ZREALIZOWANIA PROJEKTOWANEJ INWESTYCJI MUSZĄ POSIADAĆ APROBATY TECHNICZNE DOPUSZCZAJĄCE DO STOSOWANIA W BUDOWNICTWIE NA TERENIE RP.
REALIZACJA PROJEKTU MUSI BYĆ WYKONANA ZGODNIE Z OŚWIADCZENIAMI NORMAMI PRZEPISAMI PRAWA ORAZ ZGODNIE ZE SZTUKĄ BUDOWLANĄ, ZA PRAWIDŁOWE FUNKCJONOWANIE ZREALIZOWANYCH ELEMENTÓW PROJEKTU ODPOWIADĄ WYKONAWCA.
PROJEKT CHRONIONY PRAWEM AUTORSKIM. DO JEDNORAZOWEGO WYKORZYSTANIA. ZABRANIA SIĘ PRZEKAZYWANIA OSOBOM TRZECIM, ROZPOWISZCZANIA ORAZ UŻYWANIA DO INNYCH CEŁÓW BEZ ZGODY AUTORA.
WSZELKIE ZMIANY DOPUSZCZALNE ZA PISEMNĄ ZGODĄ AUTORA.

PROJEKTANT	PAWEŁ WACHNICKI
SYMON ROZWAŁKA	UL. NARUTOWICZA 14B/11
UL. MAJEROWA 15	71-401 Stosowice
KOM. +48 691 504684	TEL. +48 61 4955434
NIP: 852-23-46-486	REGON: 142421359
AUTOR	mgr inż. arch. Szymon ROZWAŁKA
ING. arch. Petr Jaksík	
INWESTOR	Gmina Stosowice
Stosowice 97	57-213 Stosowice, woj. Dolnośląskie
PROJEKT	Plac zabaw "Labirynt św. Mikołaja" w Mikołajowie
ADRES	Mikołajów, nr działek 240, 112/1
OBIEKT	Mikołajów
POWIAT	Ząbkowicki
WOJEWÓDZTWO	Dolnośląskie
FAZA	PROJEKT WYKONAWCZY
DATA	15.03.2010
TYTUŁ	A5 przekrój 1:20 detal 1:5
PROJEKTANT ARCHITEKTURA	MR PRACOWNIEN
mgr inż. arch. Szymon ROZWAŁKA	13/2/POIA/2002
ing. arch. Petr Jaksík	