

A3

stup ze stopą fundamentową  
oraz głowicą z 2x podłużnymi linkami w 2 kierunkach  
przekrój s1:20

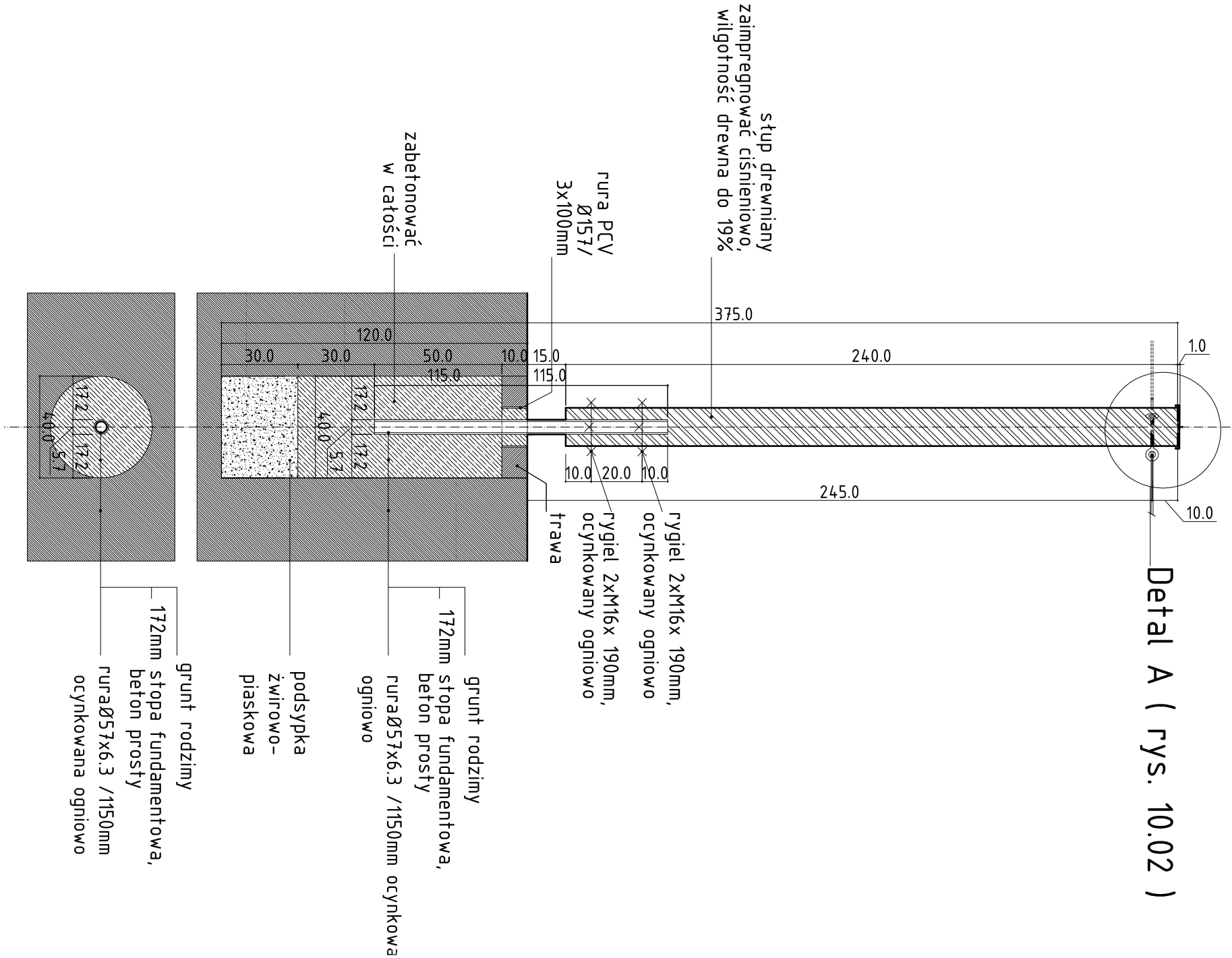

## UWAGA:

WSZYSTKIE WYMIARY SPRAWDZIĆ NA BUDOWIE.

WSZYSTKIE MATERIAŁY ZASTOSOWANE DO ZREALIZOWANIA PROJEKTOWANEJ INWESTYCJI MUSZĄ POSIADAĆ APROBATY TECHNICZNE DOPUSZCZAJĄCE DO STOSOWANIA W BUDOWNICTWIE NA TERENIE RP.

REALIZACJA PROJEKTU MUSI BYĆ WYKONANA ZGODNIE Z OBOWIAZUJĄCYMI NORMAMI, PRZEPISAMI PRAWA ORAZ ZGODNIE ZE SZTUKĄ BUDOWLANĄ, ZA PRAWDŁOWE FUNKCJONOWANIE ZREALIZOWANYCH ELEMENTÓW PROJEKTU ODPOWIAA WYKONAWCA.

PROJEKT CHRONIONY PRAWEM AUTORSKIM. DO JEDNORAZOWEGO WYKORZYSTANIA. ZABRANIA SIĘ PRZEKAZYWANIA OSOBOM TRZECIM, ROZPOWISZCZANIANIA ORAZ UŻYWANIA DO INNYCH CELÓW BEZ ZGODY AUTORA. WSZELKIE ZMIANY DOPUSZCZALNE ZA PISEMĄ ZGODĄ AUTORA.

PROJEKTANT: <b>C+HO ar</b> SZYMON ROZWAŁKA UL. MAHLEROVA 15 772 00 OLOMOUC, CZ KOM. +42 606 372 962 KDM. +48 691 504 684 WWW.CPLUSHO.AR.CZ NIP: 852 234 648 6 REGON: 812 421 339		PAWEŁ WACHNICKI UL. NARUTOWICZA 14B/11 70-240 SZCZECIN, PL TEL. +48 91 489 5434 KOM. +48 60 276 161 WWW.CPLUSHO.AR.CZ REGON: 812 421 339	
INWESTOR: Gmina Stoszowice Stoszowice 97 57-213 Stoszowice, woj. Dolnośląskie		mgr inż. arch. Szymon ROZWAŁKA ing. arch. Piotr Jakśik	
PROJEKT: Plac zabaw "Labirynt św. Mikołaja" w Mikołajowie			
ADRES: Mikołajów, nr działek 240, 112/1		BRANŻA: Mikołajów	
OPRĘB: Ząbkowicki		A	
WOJEWÓDZTWO: Dolnośląskie			
FAZA: PROJEKT WYKONAWCZY		DATA: 15.03. 2010	
TYTUŁ: A3 przekrój 1:20		NR RYSUNKU: 10.01	
PROJEKTANT: ARCHITEKTURA		NR UPRAWNIENI:	
mgr inż. arch. Szymon ROZWAŁKA		13/ZPOJA/2002	
ing. arch. Piotr Jakśik			