

A2

słup ze stopą fundamentową
oraz głowicą z 1x podłużną linką w 1 kierunku
przekrój s1:20

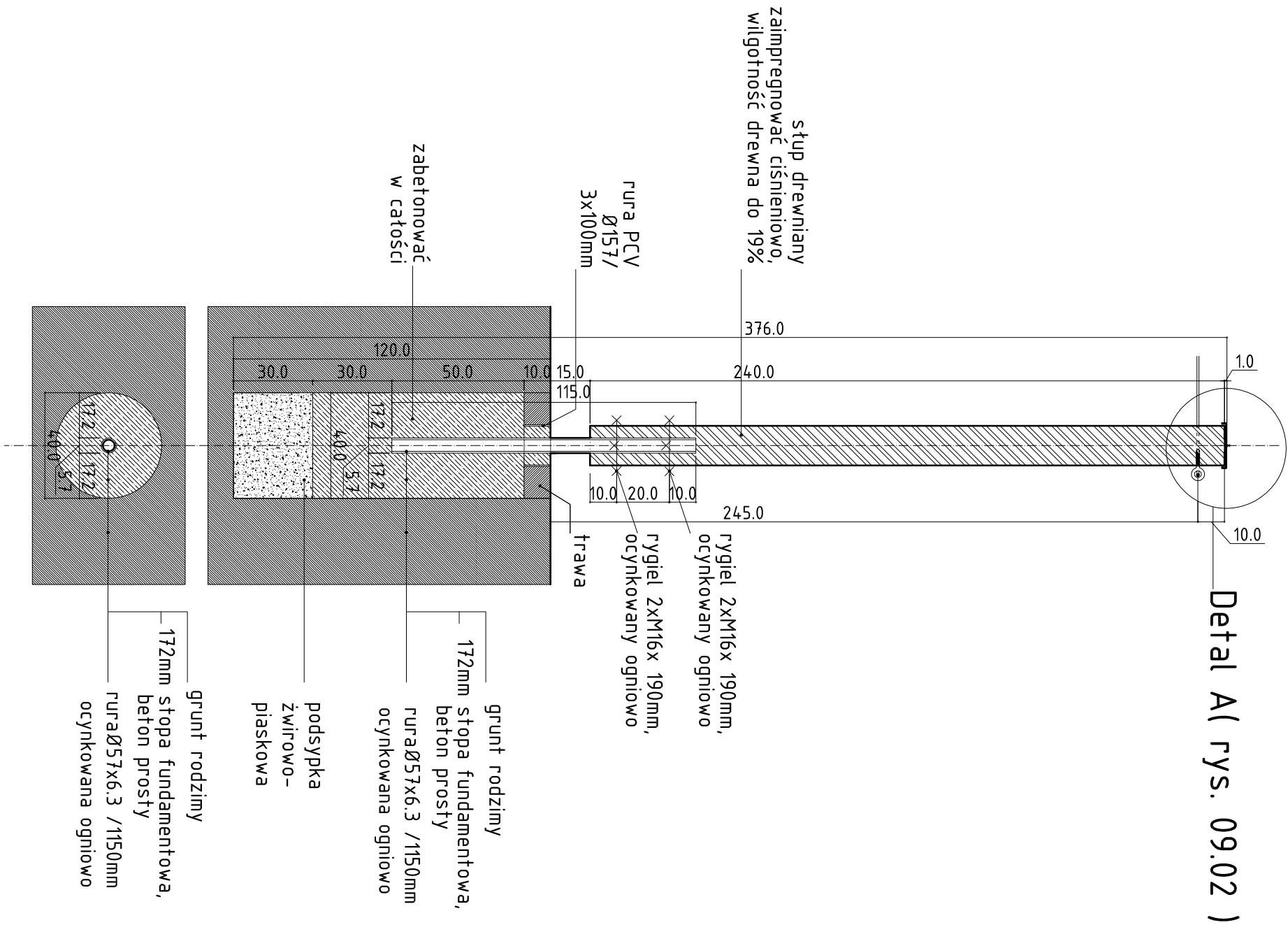

UWAGA:
WSZYSTKIE WYMIARY SPRAWDZIĆ
NA BUDOWIE.

WSZYSTKIE MATERIAŁY ZASTOSOWANE DO ZREALIZOWANIA
PROJEKTOWANEJ INWESTYCJI MUSZĄ POSIADAĆ APROBATY TECHNICZNE
DOPUSZCZAJĄCE DO STOSOWANIA W BUDOWNICTWIE NA TERENIE RP.

REALIZACJA PROJEKTU MUSI BYĆ WYKONANA ZGODNIE Z
OBOWIAZUJĄCYMI NORMAMI, PRZEPISAMI PRAWA ORAZ ZGODNIE ZE
SZUKĄ BUDOWLANĄ, ZA PRAWIDŁOWE FUNKCJONOWANIE
ZREALIZOWANYCH ELEMENTÓW PROJEKTU ODPOWIADA WYKONAWCA.

PROJEKT OCHRONIONY PRAWEM AUTORSKIM. DO JEDNORAZOWEGO
WYKORZYSTANIA. ZABRANIA SIĘ PRZEKAZYWANIA OSOBOM TRZECIM,
ROZPOWISZCZANIA I ORAZ UŻYWANIA DO INNYCH CELÓW BEZ ZGODY
AUTORA.

WSZELKIE ZMIANY DOPUSZCZALNE ZA PISEMNĄ ZGODĄ AUTORA.

PROJEKTANT: ARCHITEKTURA			PROJEKTANT: ARCHITEKTURA		
mgr inż. arch. Szymon ROZWAŁKA			mgr inż. arch. Szymon ROZWAŁKA		
ing. arch. Piotr Jakšik			ing. arch. Piotr Jakšik		
INWESTOR:			INWESTOR:		
Gmina Stosowice Stosowice 97 57-213 Stosowice, woj. Dolnośląskie			Gmina Stosowice Stosowice 97 57-213 Stosowice, woj. Dolnośląskie		
PROJEKT:			PROJEKT:		
Plac zabaw "Labirynt św. Mikołaja" w Mikołajowie			Plac zabaw "Labirynt św. Mikołaja" w Mikołajowie		
ADRES:			ADRES:		
Mikołajów, nr działek 240.112/1			Mikołajów, nr działek 240.112/1		
OBRĘB:			OBRĘB:		
Mikołajów			Mikołajów		
POWIAT:			POWIAT:		
Ząbkowicki			Ząbkowicki		
WOJEWÓDZTWO			WOJEWÓDZTWO		
Dolnośląskie			Dolnośląskie		
FAZA:			FAZA:		
PROJEKT WYKONAWCZY			PROJEKT WYKONAWCZY		
TYTUŁ:			TYTUŁ:		
A2			A2		
przekrój 1:20			przekrój 1:20		
NR RYSUNKU:			NR RYSUNKU:		
15.03. 2010			15.03. 2010		
NR UPRAWNIENIA:			NR UPRAWNIENIA:		
09.01			09.01		
PODPIS:			PODPIS:		
A			A		