

A1

stup ze stopą fundamentową  
oraz głowicą bez linek stalowych

1

głowica stupa  
Detal A m1:5

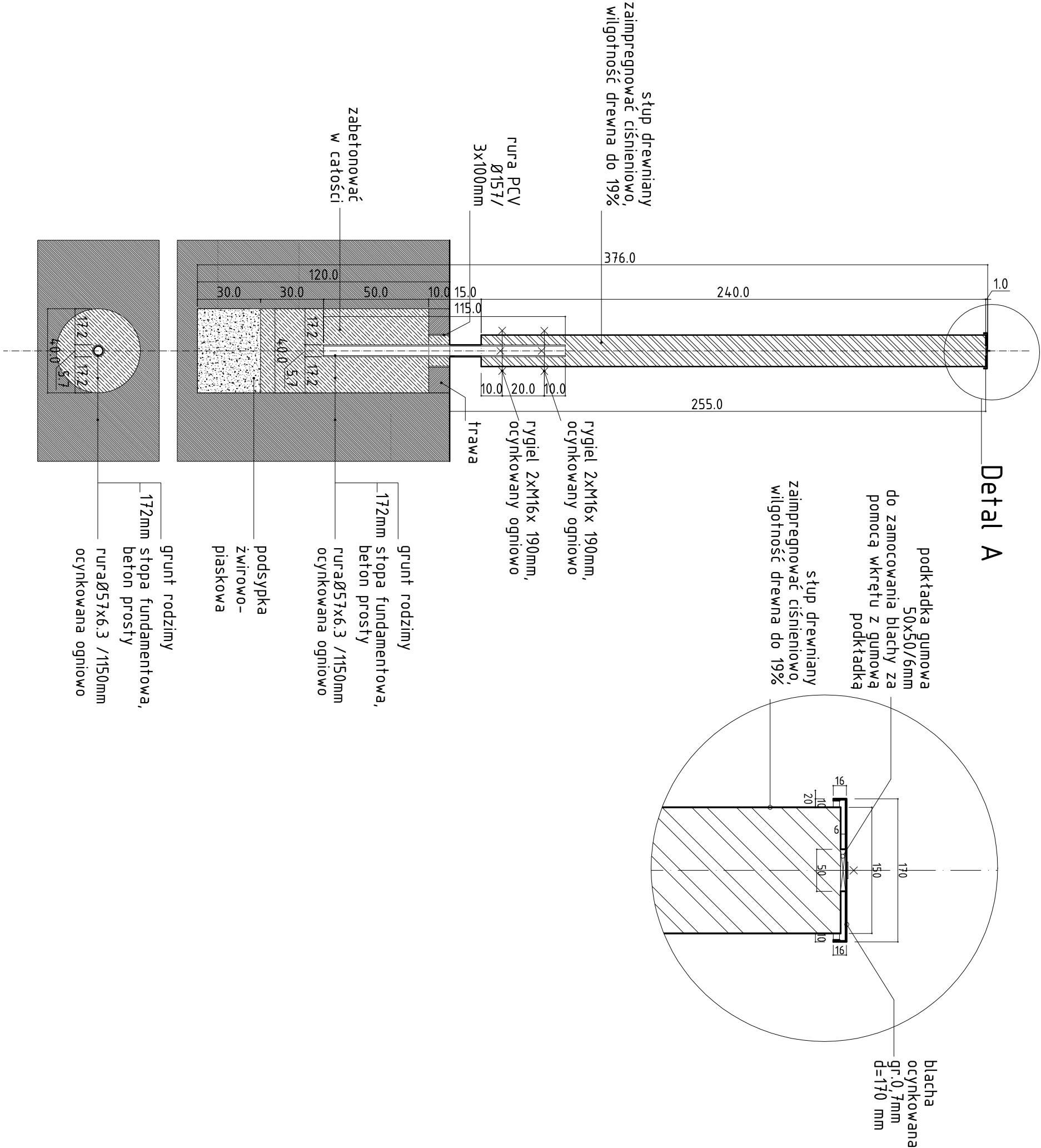

## UWAGA:

WSZYSTKIE WYMIARY SPRAWDZIĆ  
NA BUDOWIE.

WSZYSTKIE MATERIAŁY ZASTOSOWANE DO ZREALIZOWANIA  
PROJEKTOWANEJ INWESTYCJI MUSZĄ POSIADAĆ APROBATY TECHNICZNE  
DOPUSZCZAJĄCE DO STOSOWANIA W BUDOWNICTWIE NA TERENIE RP.

REALIZACJA PROJEKTU MUSI BYĆ WYKONANA ZGODNIE Z  
OBOWIAZUJĄCYMI NORMAMI, PRZEPISAMI PRAWA ORAZ ZGODNIE ZE  
SZTUKĄ BUDOWLANĄ, ZA PRAWIDŁOWE FUNKCJONOWANIE  
ZREALIZOWANYCH ELEMENTÓW PROJEKTU ODPOWIADA WYKONAWCA.

PROJEKT CHRONIONY PRAWEM AUTORSKIM. DO JEDNORAZOWEGO  
WYKORZYSTANIA. ZABRANIA SIĘ PRZEKAZYWANIA OSOBOM TRZECIM,  
ROZPOWISZCZANIA I INNYCH CEŁÓW BEZ ZGODY  
AUTORA.

WSZELKIE ZMIANY DOPUSZCZALNE ZA PISEMNĄ ZGODĄ AUTORA.

PROJEKTANT: ARCHITEKTURA	NR UPRAWNIENIA:	PODPIS:
mgr inż. arch. Szymon ROZWAŁKA	13ZPOJA/2002	
Ing. arch. Piotr Jakšik		
INWESTOR:	BRANŻA:	
Gmina Stoszowice Stoszowice 97 57-213 Stoszowice, woj. Dolnośląskie		
PROJEKT:		
Plac zabaw "Labirynt św. Mikołaja" w Mikołajowie		
ADRES:		
Mikołajów, nr działek 240.112/1		
OBIEKT:	BRANŻA:	
Mikołajów		
POWIAT:		
Ząbkowicki		
WOJEWÓDZTWO:		
Dolnośląskie		
FAZA:	DATA:	
PROJEKT WYKONAWCZY	15.03.2010	
TYTUŁ:	NR RYSUNKU:	
A1		
przekrój 1:20 detal 1:5		
08.01		